

Commission académique ***CAP 2021***

Inspection Pédagogique Régionale d' E.P.S.
Académie d'Orléans-Tours.

CAP 2021

- Données générales -

	Effectifs	Moyennes	Ecart-Type
TOTAL	2069	13,22	3,80
Filles	508	12,80	3,65
Garçons	1561	13,35	3,83
Différenciel F / G		-0,55	

Evolution des Moyennes en EPS

CAP



CAP 2021

- Evolution des moyennes et effectifs -

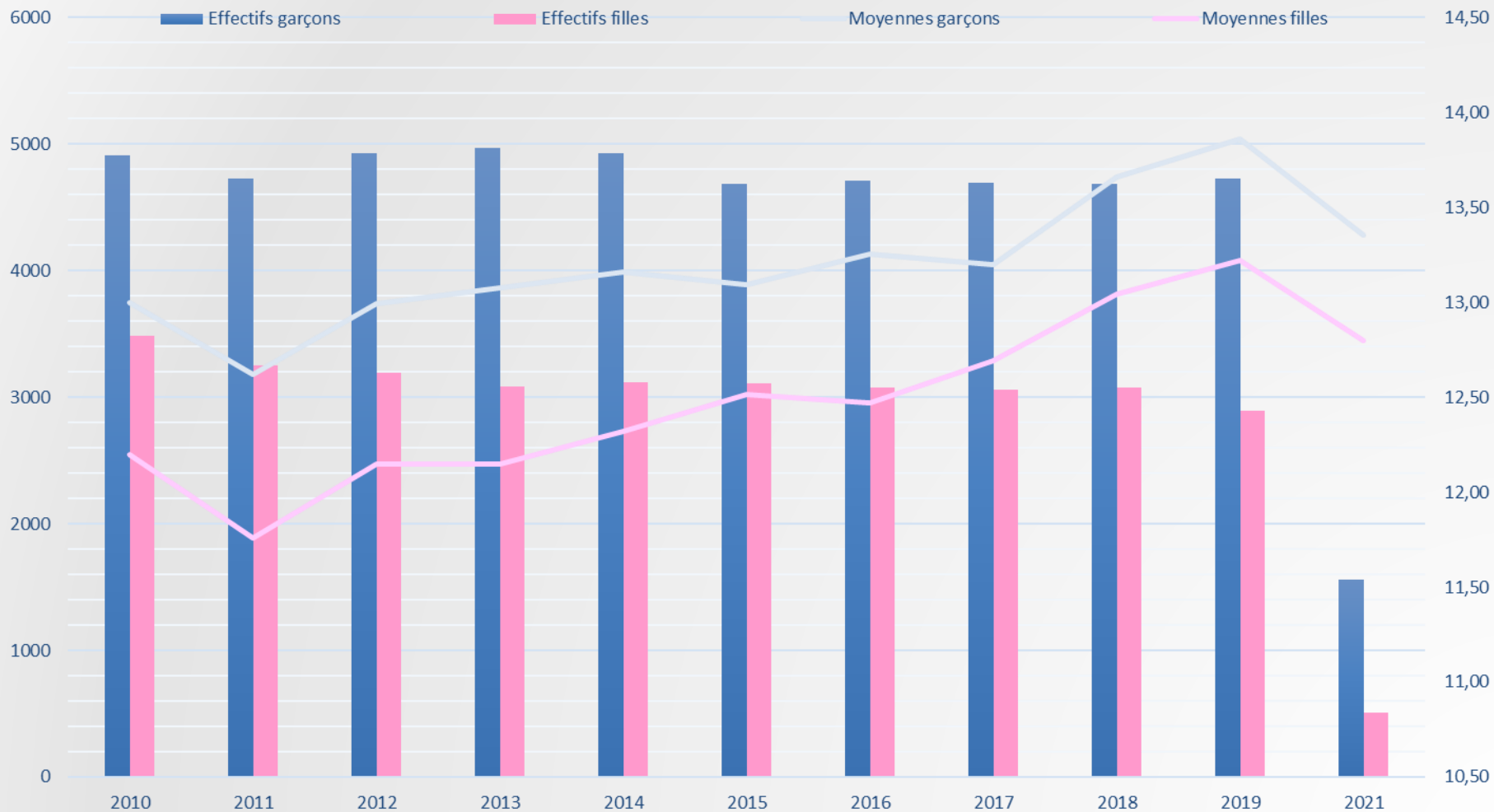

CAP 2021

- Moyennes par examen -

Examens	Moyennes	Filles	Garçons
Baccalauréat Général et Technologique	18514 15	10044 14,70	8070 15,30
Baccalauréat Professionnel	5344 13,32 (3,61)	2644 12,80 (3,56)	3700 13,66 (3,61)
CAP-BEP	2069 13,22 (3,80)	508 12,80 (3,65)	1561 13,35 (3,83)

CAP 2021

- Différentiels Filles / Garçons par examen -

Bac GT

-0,60

Bac Pro

-0,85

CAP BEP

-0,55

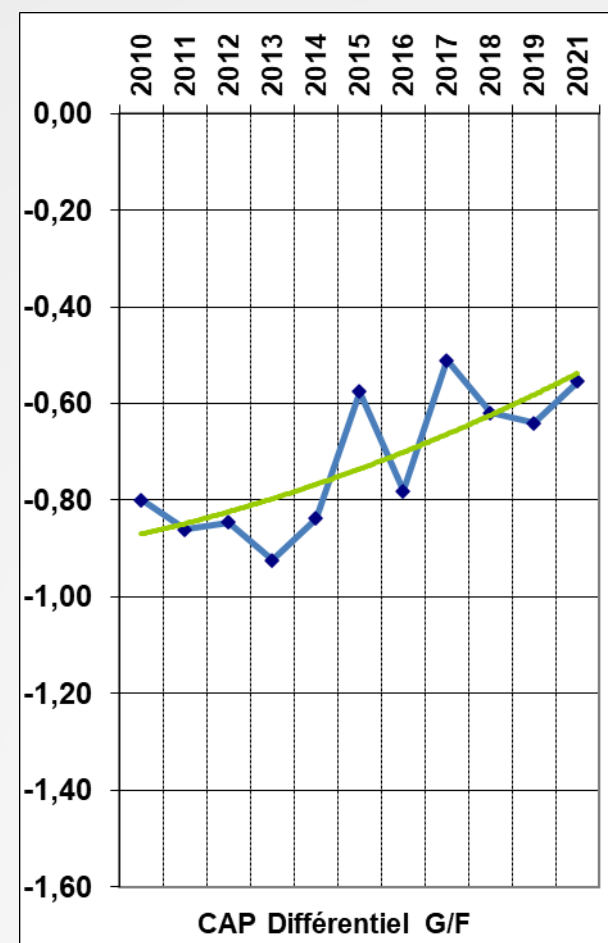
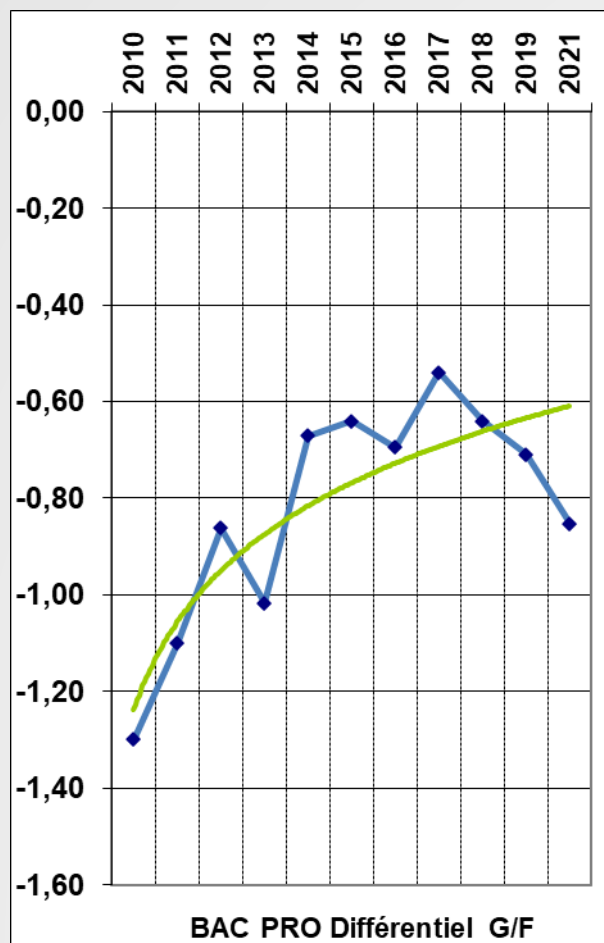
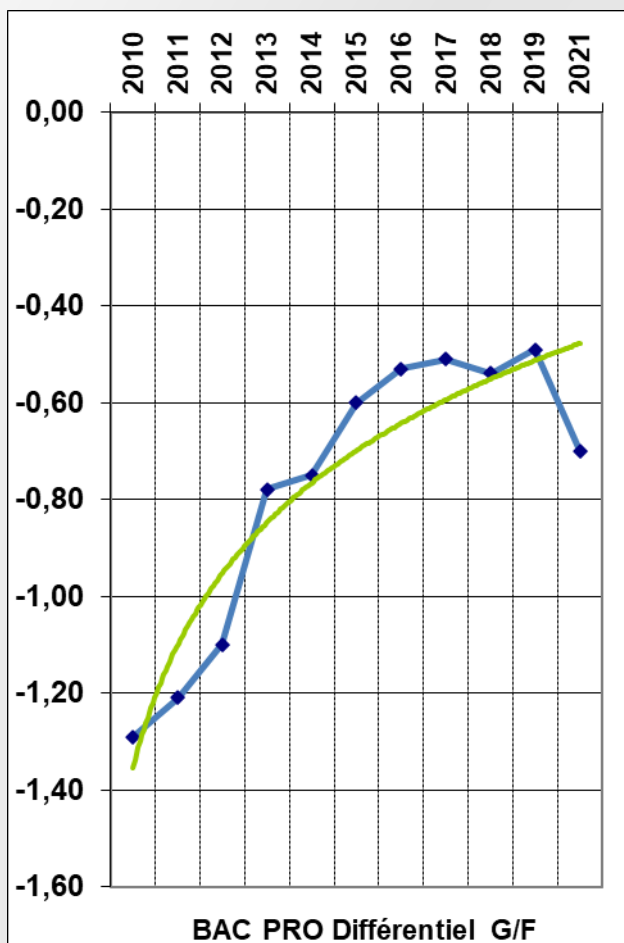

CAP 2021

- Répartition des candidats -

(année précédente entre parenthèses)

Type de candidat	Sexe	Effectif	%	% année antérieure
Contrôle adapté	M	0 (0)	0,00%	0,00%
	F	0 (3)	0,00%	0,10%
	Total	0 (3)	0,00%	0,04%
Inaptes partiels	M	97 (37)	6,21%	0,78%
	F	31 (40)	6,10%	1,38%
	Total	128 (77)	6,19%	1,01%
Inaptes totaux	M	27 (109)	1,73%	2,31%
	F	18 (172)	3,54%	5,95%
	Total	45 (281)	2,17%	3,69%
Protocole standard	M	1437 (4583)	92,06%	96,91%
	F	459 (2675)	90,35%	92,56%
	Total	1896 (7258)	91,64%	95,26%

CAP 2021

- Protocoles 1 note -

	18 178 candidats	28 401 candidats	36 169 candidats	37 511 candidats	41 317 candidats	45 493 candidats	ACADEMIE 7619 candidats
FILLES	2 (3,23%)	13 (16,46%)	2 (5,56%)	2 (1,90%)	4 (4,40%)	17 (12,59%)	40 (7,87%)
GARCONS	4 (3,45%)	54 (16,77%)	2 (1,50%)	24 (5,91%)	5 (2,24%)	35 (9,78%)	124 (7,94%)
TOTAL	6 (3,37%)	67 (16,71%)	4 (2,37%)	26 (5,09%)	9 (2,84%)	9 (2,84%)	164 (7,93%)

(Lecture : 3,23% des filles du 18 ont été évaluées en protocole 1 note)

CAP 2021

- Evolution des inaptes totaux -

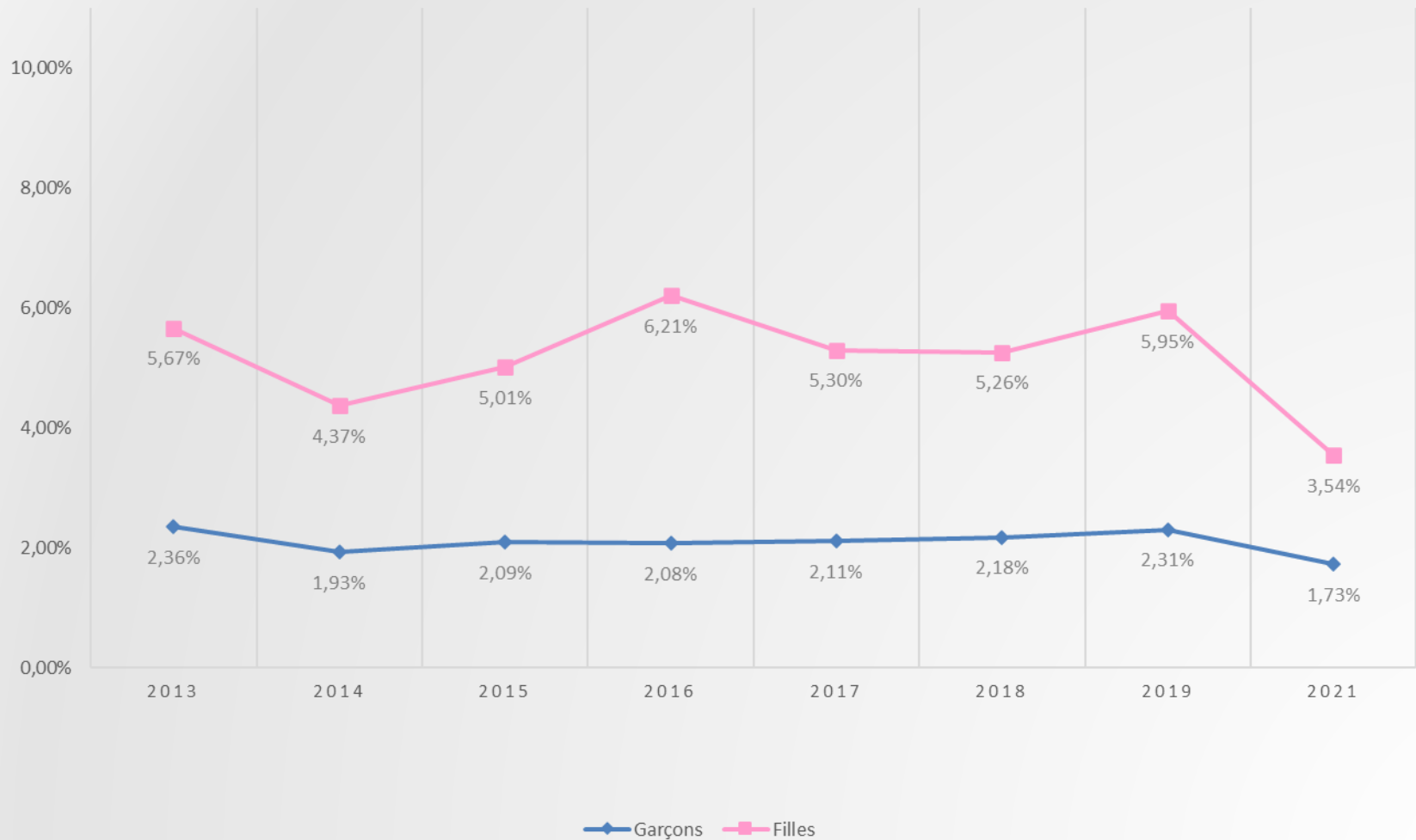

CAP 2021

- Evolution des inaptes partiels -

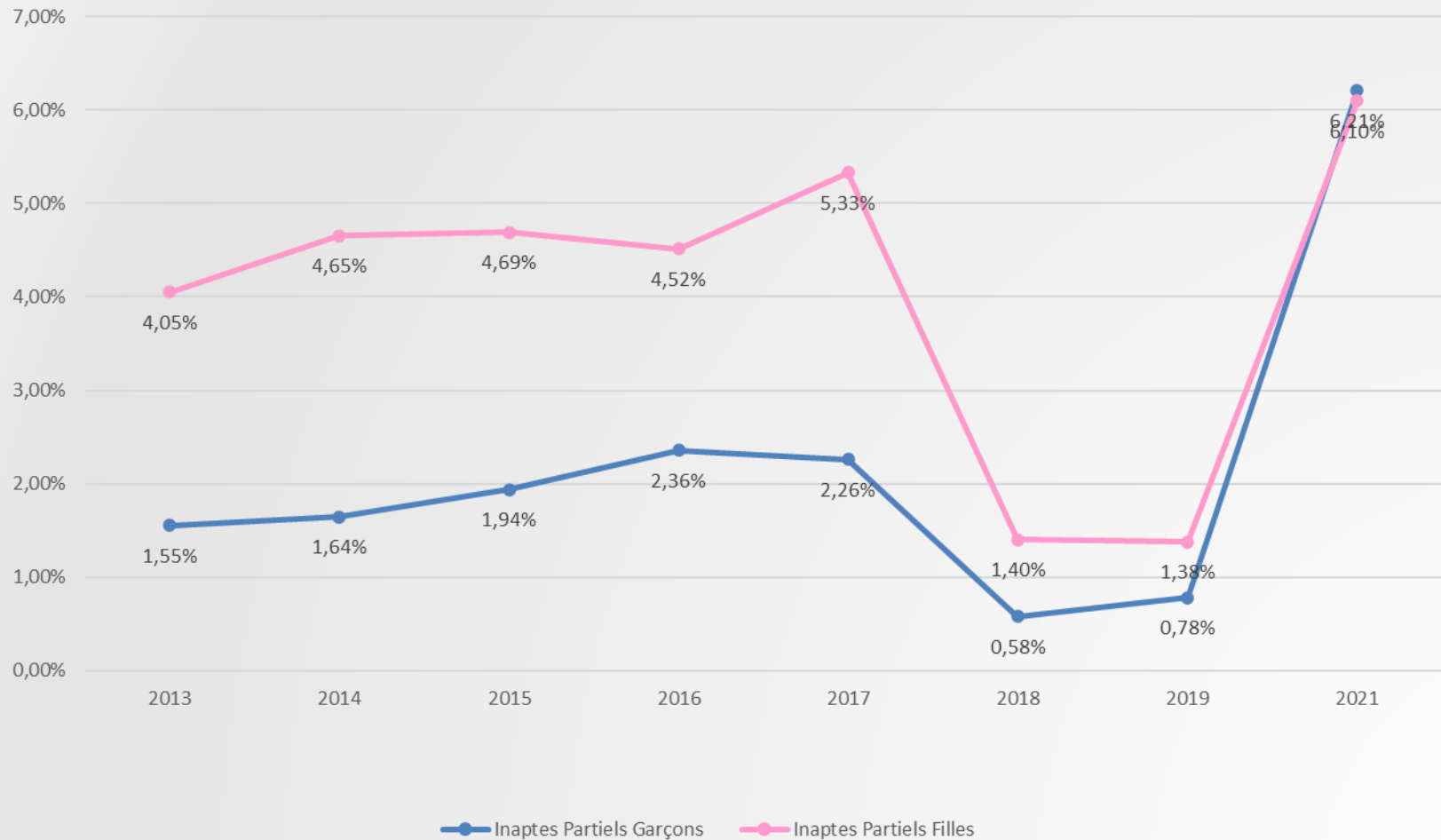

CAP 2021

- Evolution des épreuves adaptées -

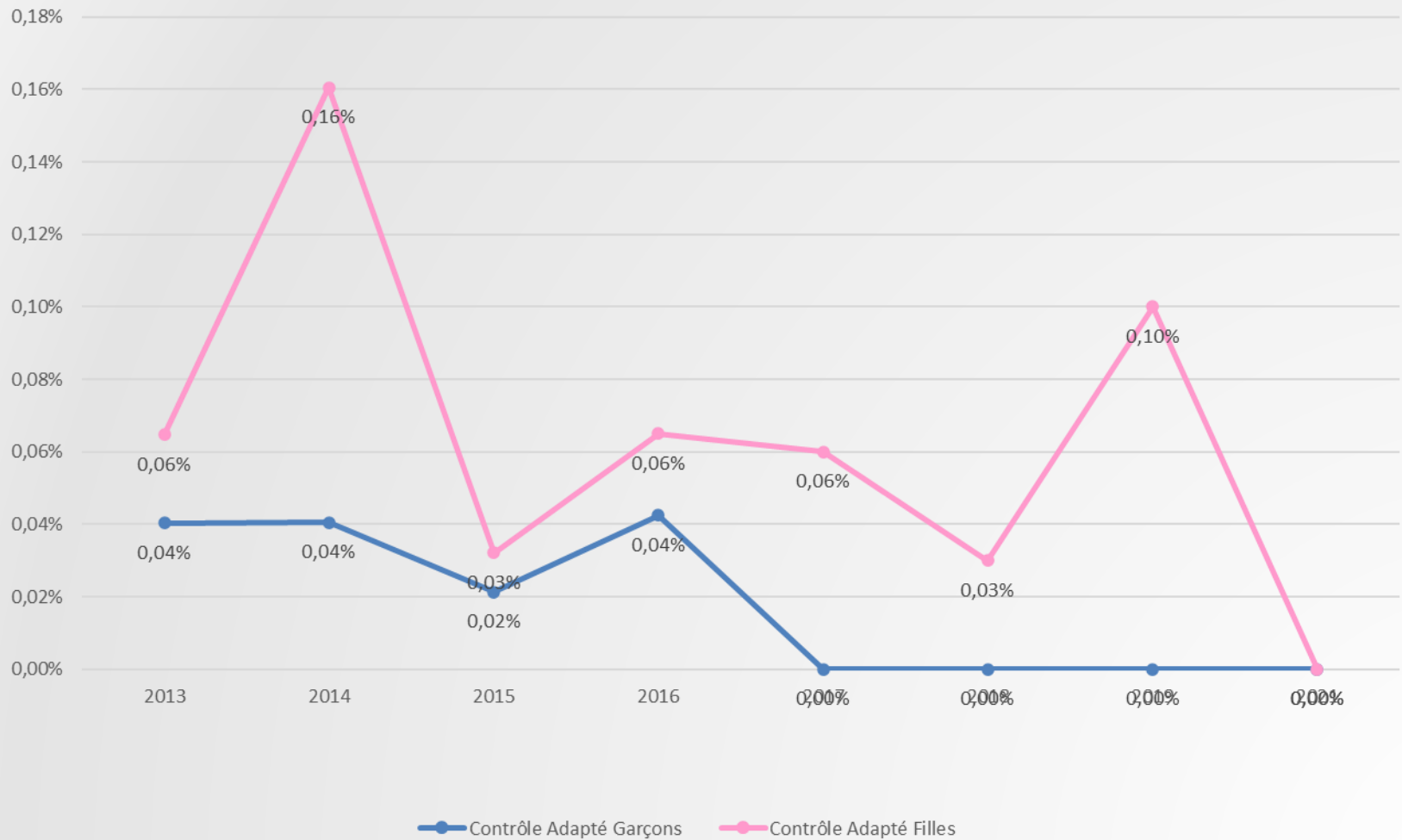

CAP 2021

- Effectifs par APSA les plus représentées -

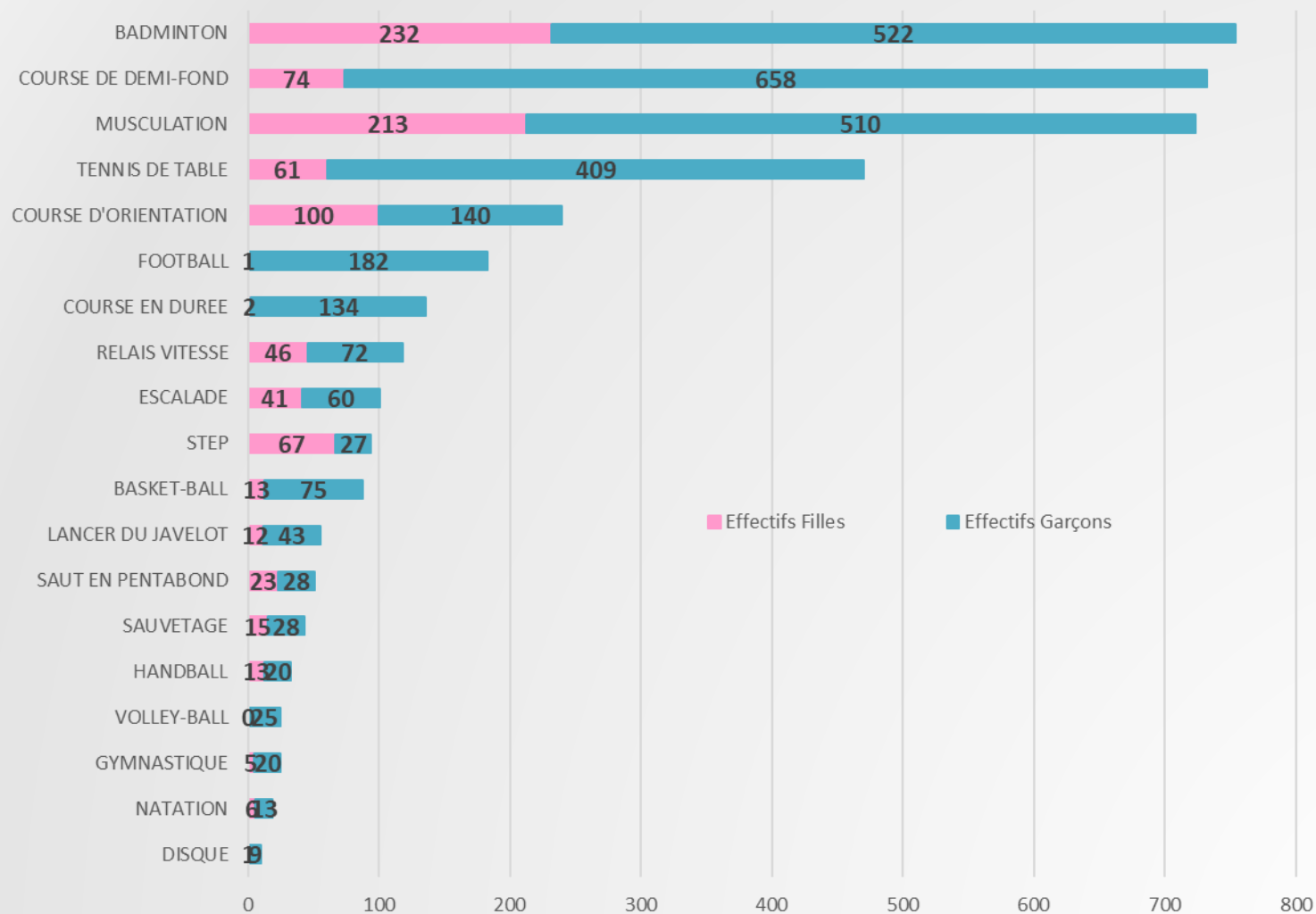

CAP 2021

- Relation % de fréquentation / Moyenne par APSA pour les FILLES -

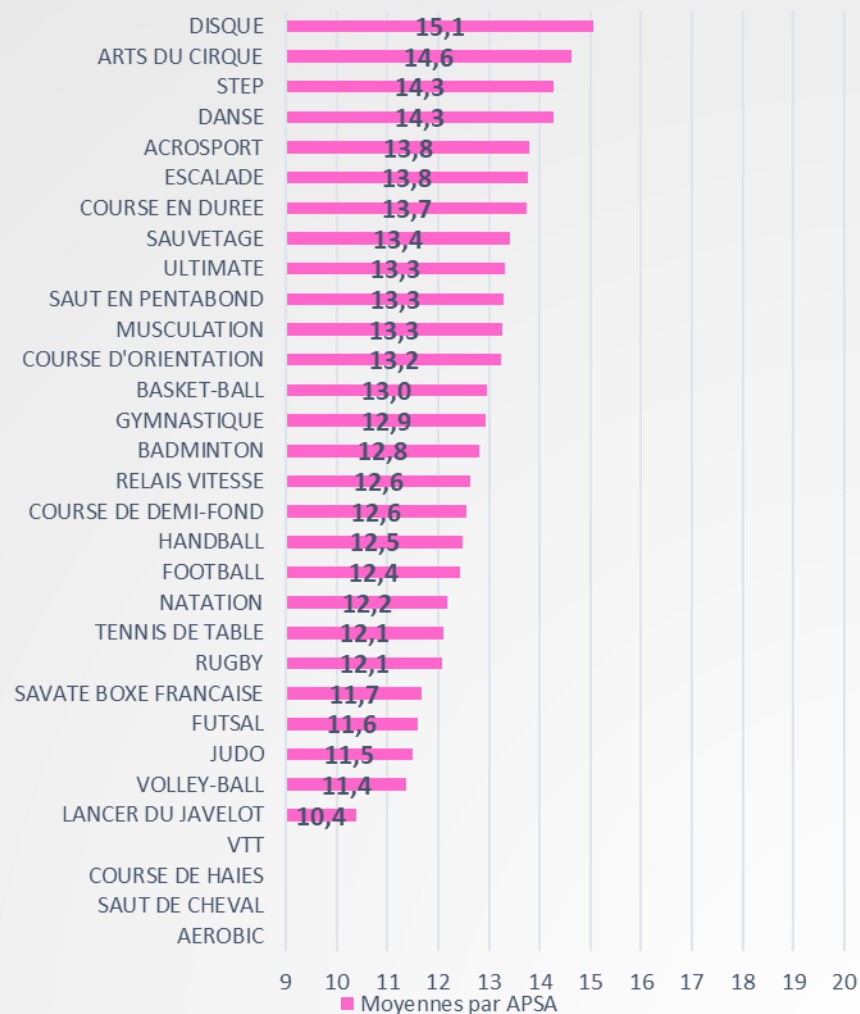
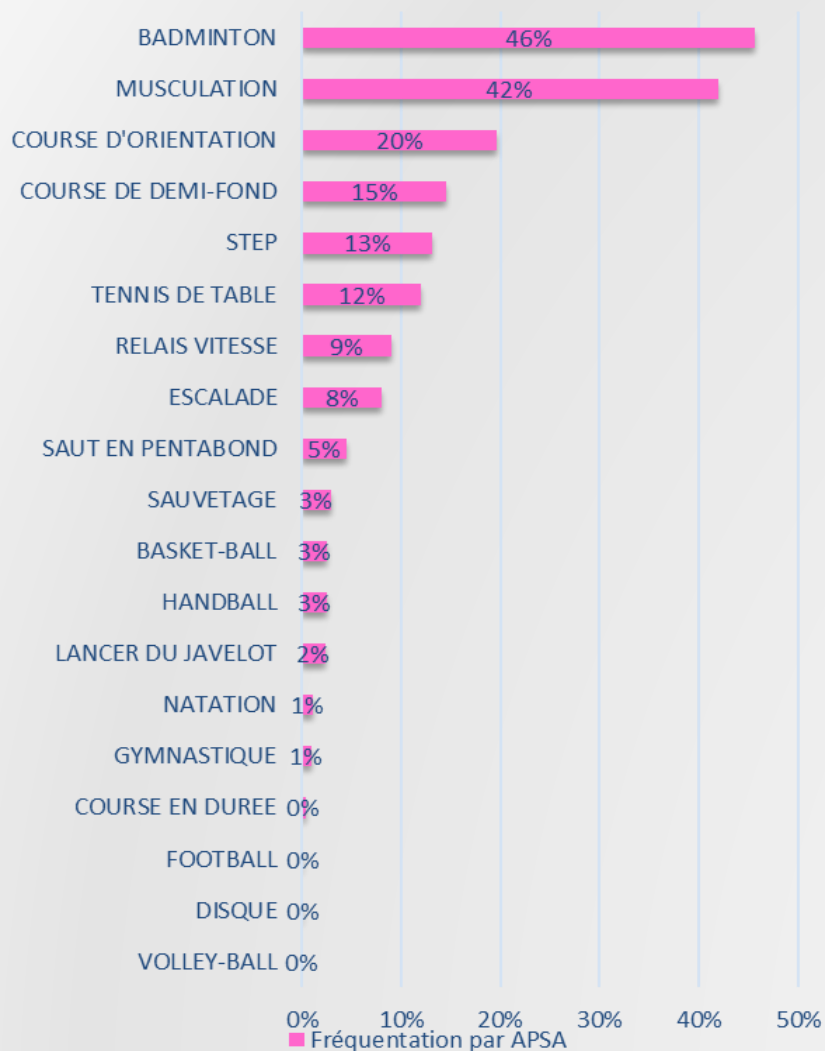

CAP 2021

- Relation % de fréquentation / Moyennes par APSA pour les GARÇONS -

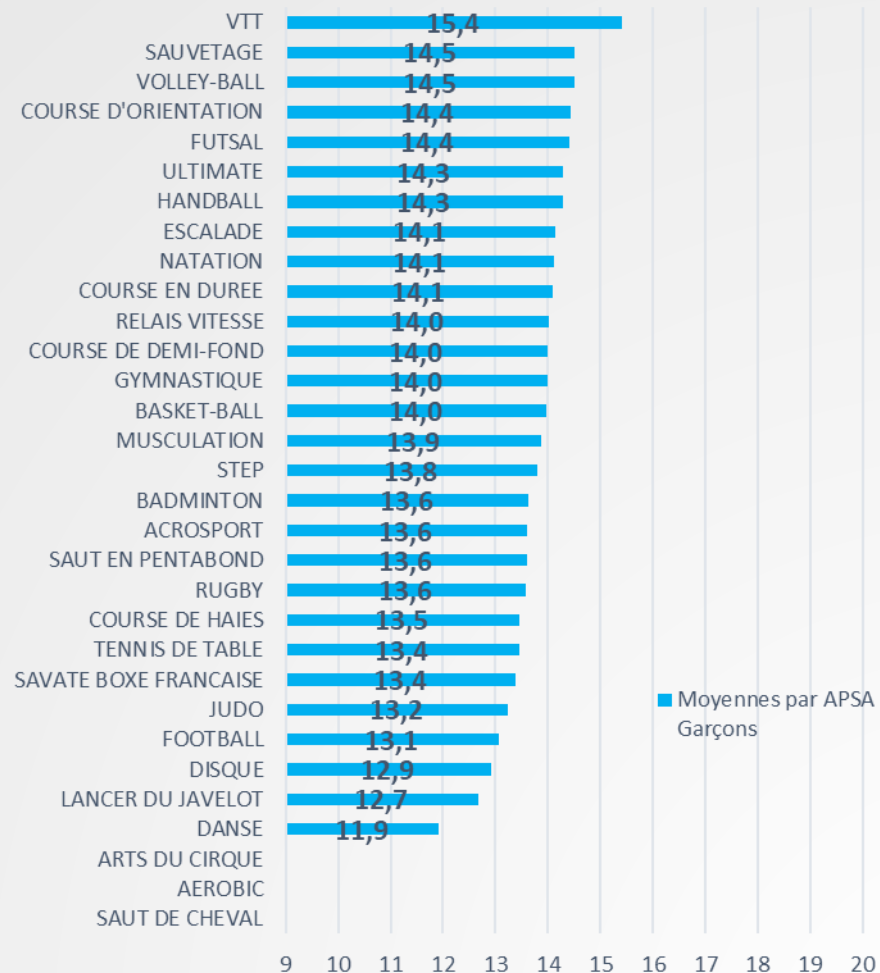
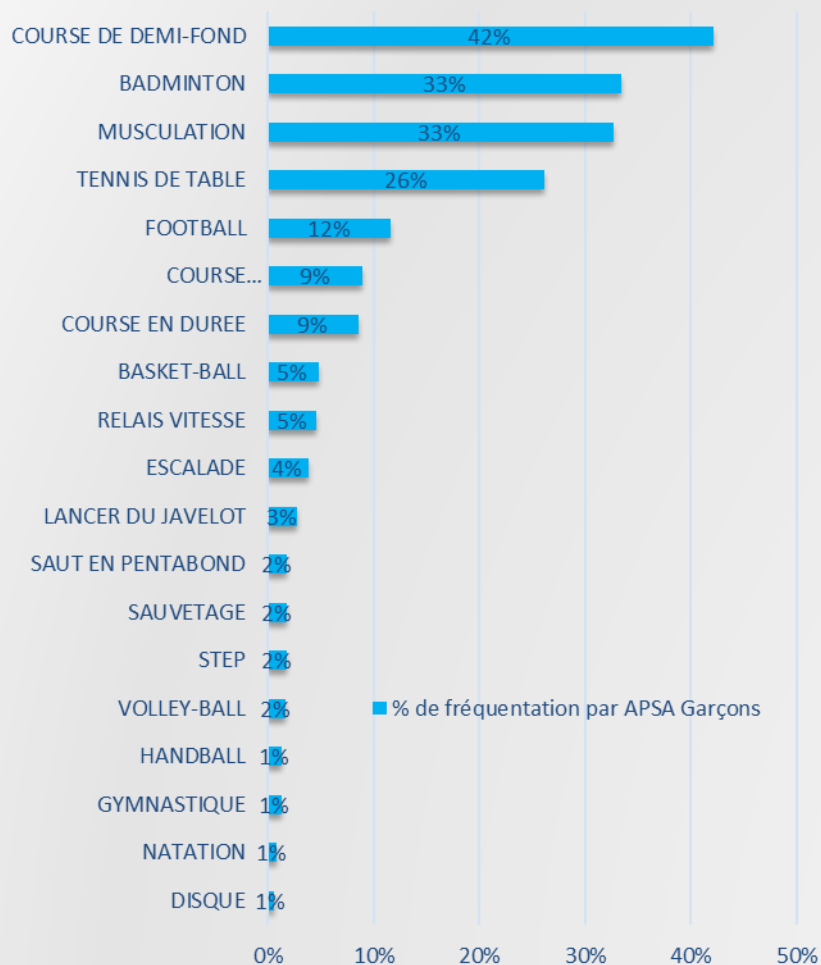

CAP 2021

- Répartition des choix d'APSAS par CP -

CA1	Effectif F	Effectif G	TOTAL
	33,5%	55,0%	49,7%
<i>année précédente</i>	21,6%	43,2%	35,02%

CA2	Effectif F	Effectif G	TOTAL
	33,5%	16,5%	20,6%
<i>année précédente</i>	25,4%	26,8%	26,24%

CA3	Effectif F	Effectif G	TOTAL
	1,0%	1,3%	1,2%
<i>année précédente</i>	27,9%	9,9%	16,75%

CA4	Effectif F	Effectif G	TOTAL
	63,0%	79,0%	75,1%
<i>année précédente</i>	63,4%	75,4%	70,81%

CA5	Effectif F	Effectif G	TOTAL
	62,0%	44,8%	49,0%
<i>année précédente</i>	49,9%	40,1%	43,81%

Moyennes des notes et différentiel par CP en EPS

CAP

	Moyenne 13,22	G 13,35	F 12,80	Différentiel de moyenne
		Moy	Moy	
CP1	13,46	13,64	12,58	-1,06
<i>Moyenne 2019</i>	<i>13,58</i>	<i>13,87</i>	<i>12,61</i>	<i>-1,26</i>
CP2	13,16	13,26	13,01	-0,25
<i>Moyenne 2019</i>	<i>13,99</i>	<i>14,25</i>	<i>13,54</i>	<i>-0,71</i>
CP3	13,48	13,63	12,90	-0,73
<i>Moyenne 2019</i>	<i>13,71</i>	<i>13,60</i>	<i>13,77</i>	<i>0,17</i>
CP4	12,90	13,06	12,32	-0,74
<i>Moyenne 2019</i>	<i>13,40</i>	<i>13,75</i>	<i>12,72</i>	<i>-1,04</i>
CP5	13,45	13,29	13,52	0,23
<i>Moyenne 2019</i>	<i>13,79</i>	<i>13,87</i>	<i>13,67</i>	<i>-0,20</i>

CAP 2021

- Evolution des effectifs par CP -

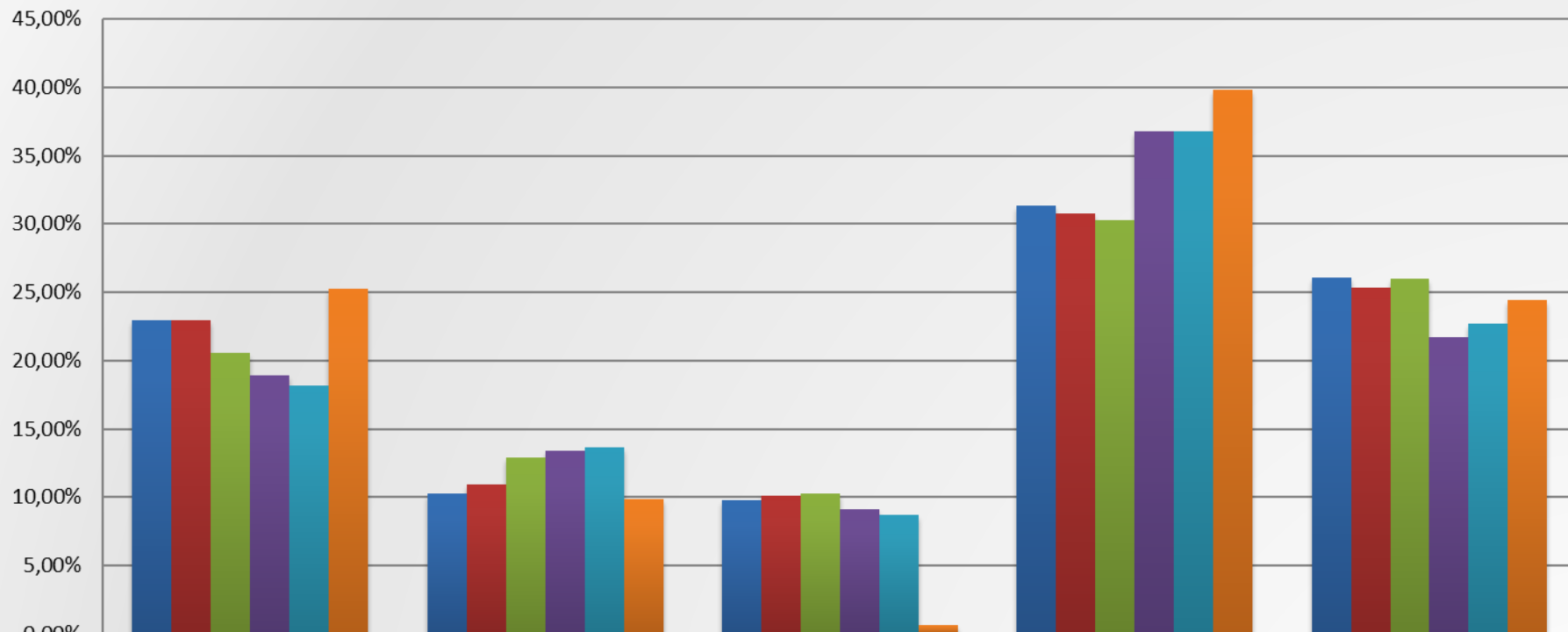

	CA1	CA2	CA3	CA4	CA5
■ 2015	22,99%	10,29%	9,82%	31,32%	26,05%
■ 2016	22,97%	10,90%	10,09%	30,74%	25,30%
■ 2017	20,52%	12,93%	10,25%	30,30%	26,00%
■ 2018	18,91%	13,42%	9,12%	36,80%	21,75%
■ 2019	18,17%	13,62%	8,70%	36,79%	22,73%
■ 2021	25,26%	9,85%	0,64%	39,82%	24,44%

CAP 2021

- Evolution des moyennes par CP -

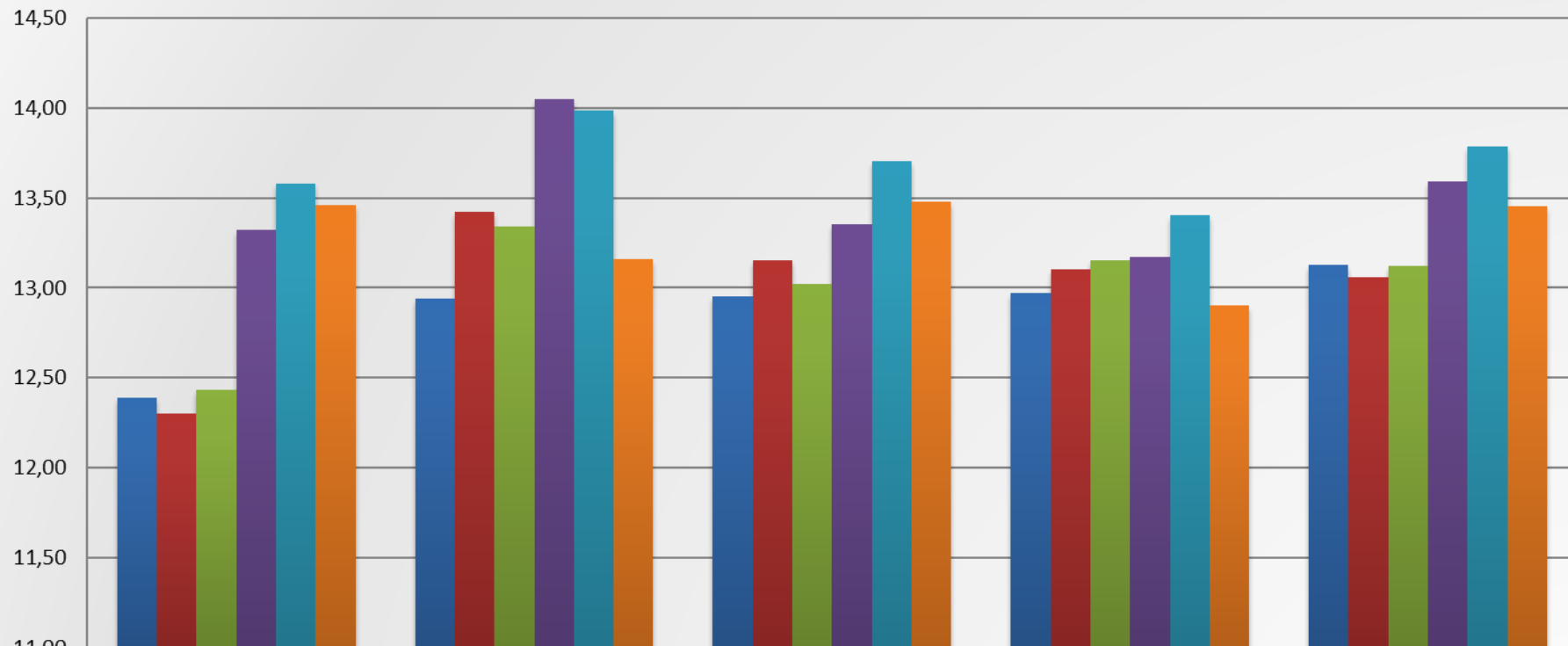

	CA1	CA2	CA3	CA4	CA5
2015	12,39	12,94	12,95	12,97	13,13
2016	12,30	13,42	13,15	13,10	13,06
2017	12,43	13,34	13,02	13,15	13,12
2018	13,32	14,05	13,35	13,17	13,59
2019	13,58	13,99	13,71	13,40	13,79
2021	13,46	13,16	13,48	12,90	13,45

CAP 2021

- Evolution des effectifs par CP FILLES -

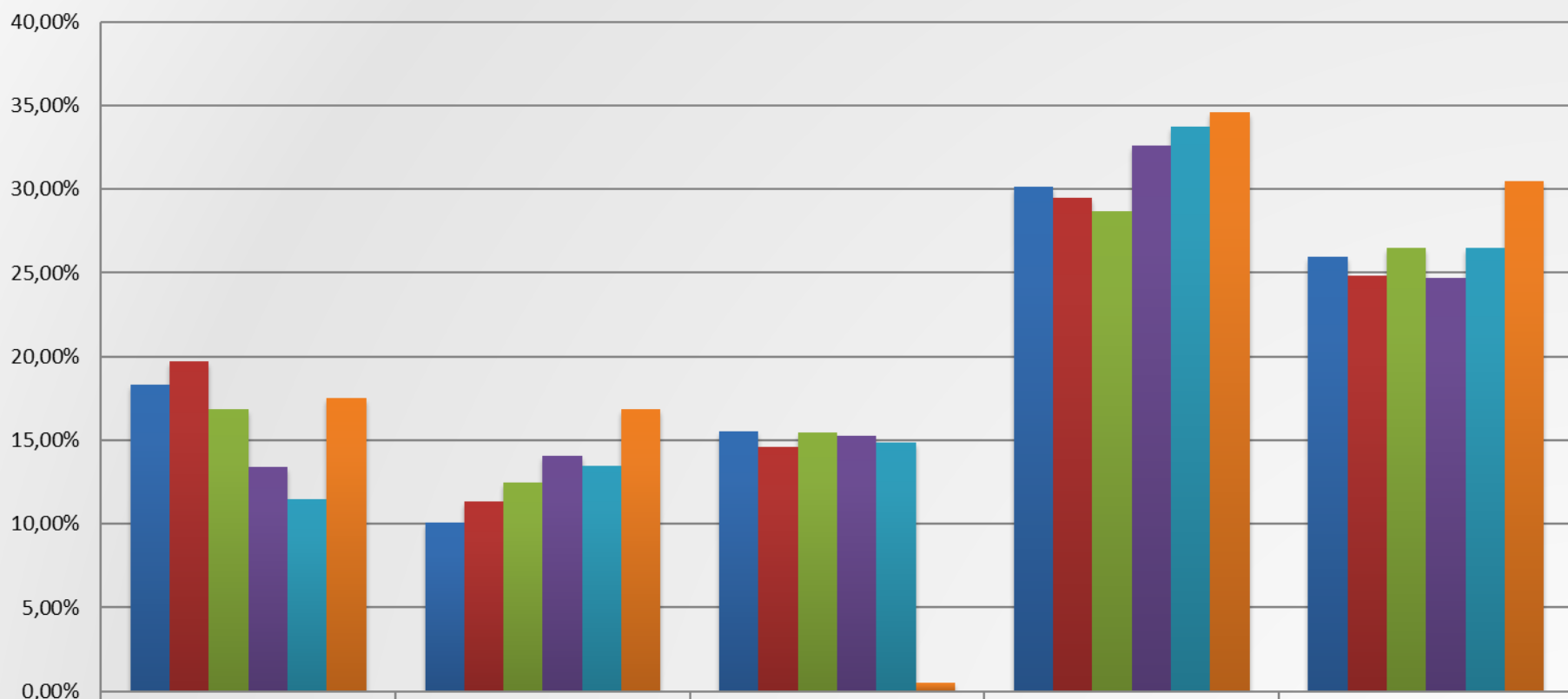

	CA1	CA2	CA3	CA4	CA5
■ 2015	18,33%	10,04%	15,51%	30,18%	25,94%
■ 2016	19,74%	11,37%	14,58%	29,46%	24,84%
■ 2017	16,87%	12,50%	15,43%	28,70%	26,51%
■ 2018	13,39%	14,06%	15,24%	32,63%	24,67%
■ 2019	11,46%	13,46%	14,85%	33,73%	26,51%
■ 2021	17,51%	16,86%	0,54%	34,59%	30,49%

CAP 2021

- Evolution des moyennes par CP FILLES -

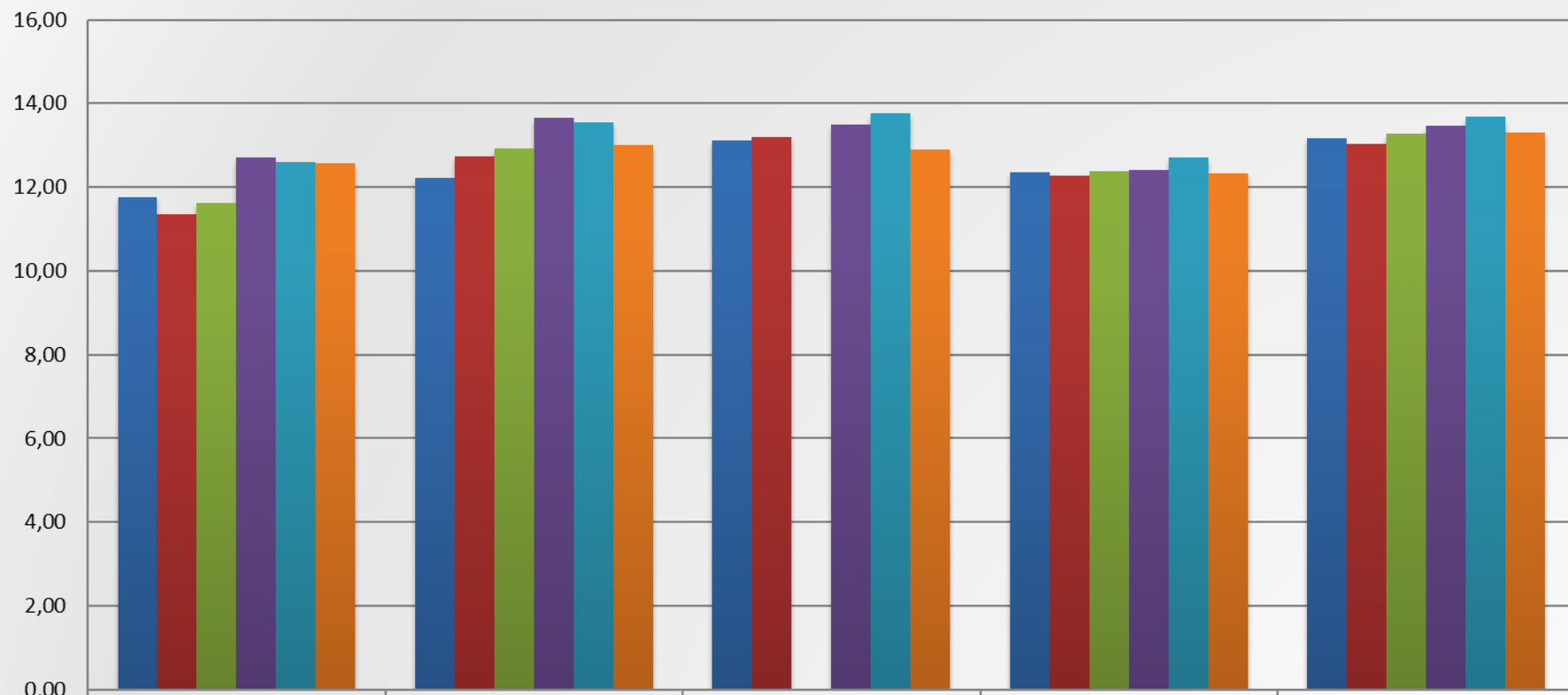

	CA1	CA2	CA3	CA4	CA5
■ 2015	11,75	12,23	13,12	12,35	13,18
■ 2016	11,36	12,73	13,20	12,26	13,03
■ 2017	11,63	12,92	0,00	12,38	13,28
■ 2018	12,69	13,66	13,49	12,41	13,47
■ 2019	12,61	13,54	13,77	12,72	13,67
■ 2021	12,58	13,01	12,90	12,32	13,29

CAP 2021

- Evolution des effectifs par CP **GARCONS** -

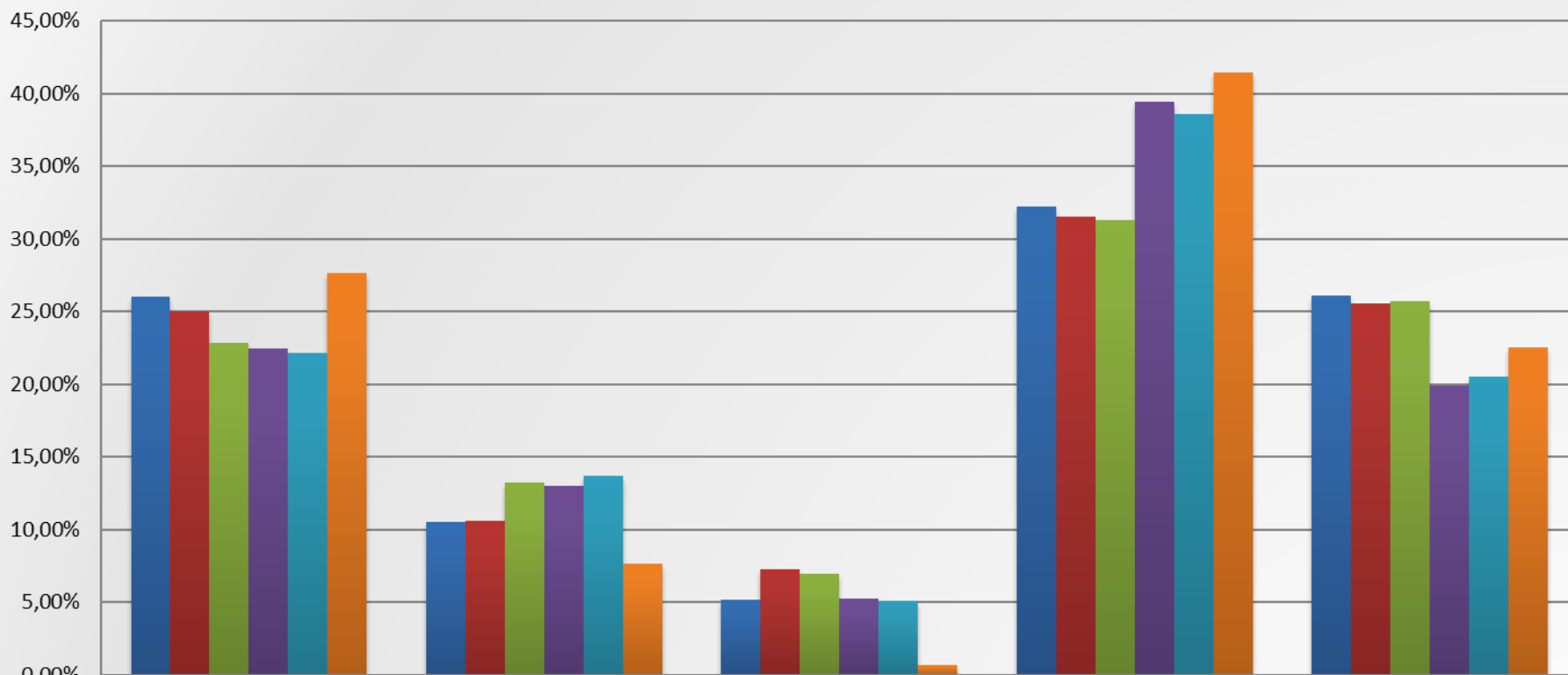

	CA1	CA2	CA3	CA4	CA5
■ 2015	26,03%	10,48%	5,17%	32,19%	26,13%
■ 2016	25,02%	10,60%	7,22%	31,56%	25,59%
■ 2017	22,82%	13,21%	6,99%	31,31%	25,68%
■ 2018	22,43%	13,02%	5,22%	39,45%	19,88%
■ 2019	22,12%	13,71%	5,09%	38,58%	20,50%
■ 2021	27,66%	7,66%	0,67%	41,45%	22,55%

CAP 2021

- Evolution des moyennes par CP GARCONS -

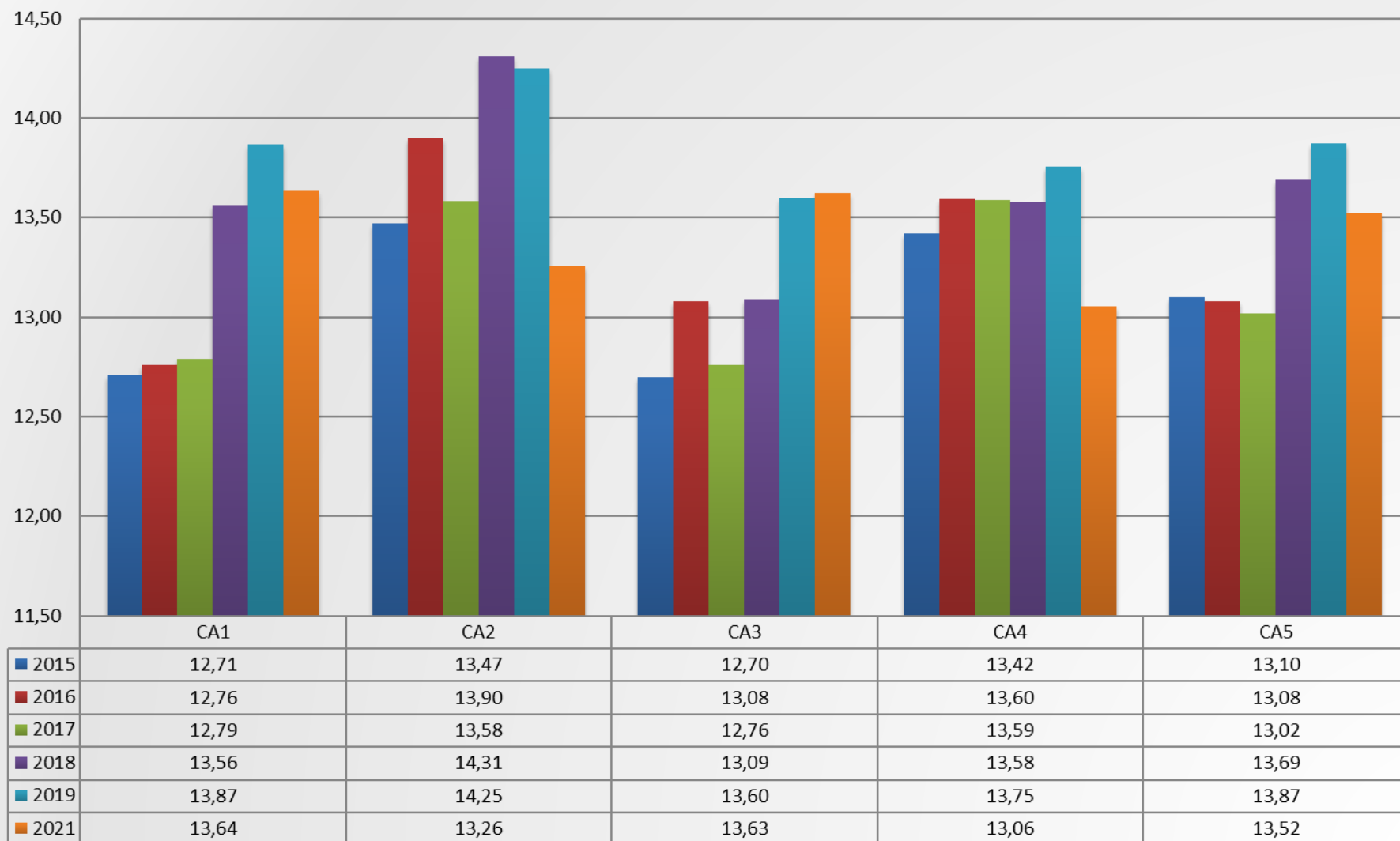

CA1

CAP 2021

- Synthèse des moyennes et effectifs pour la CA1 -

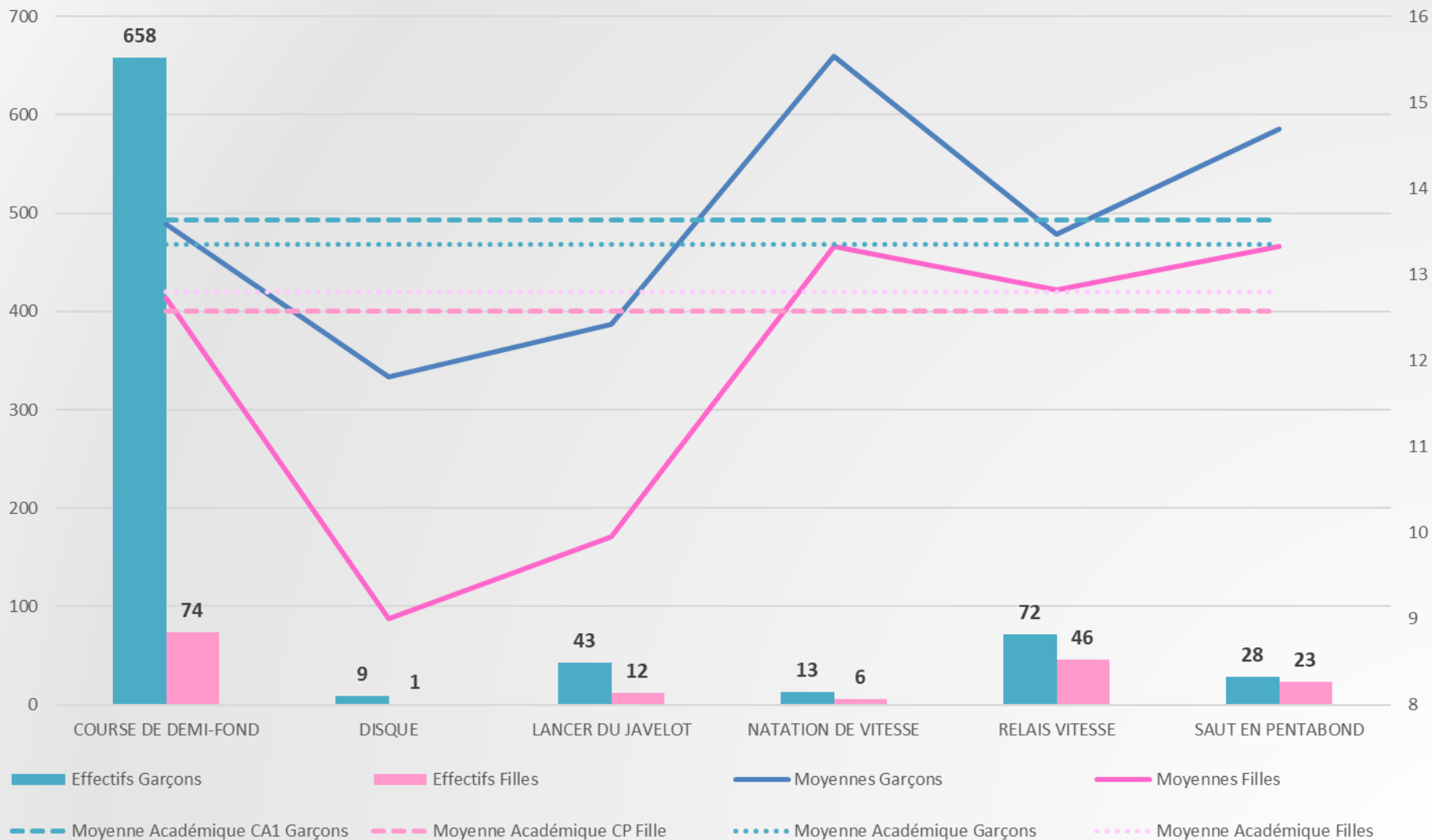

CAP2021

- Synthèse des écarts Filles / Garçons pour la CA1 -



CAP 2021

- CA1 courses : évolution des effectifs et moyennes FILLES -

EFFECTIFS

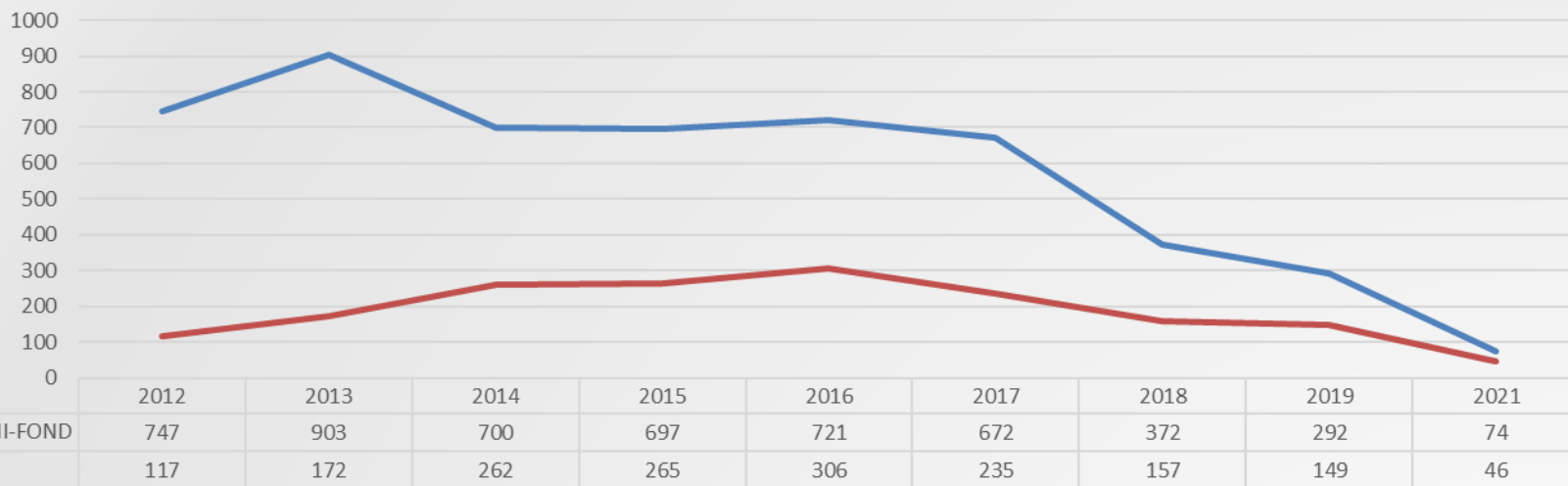

MOYENNES

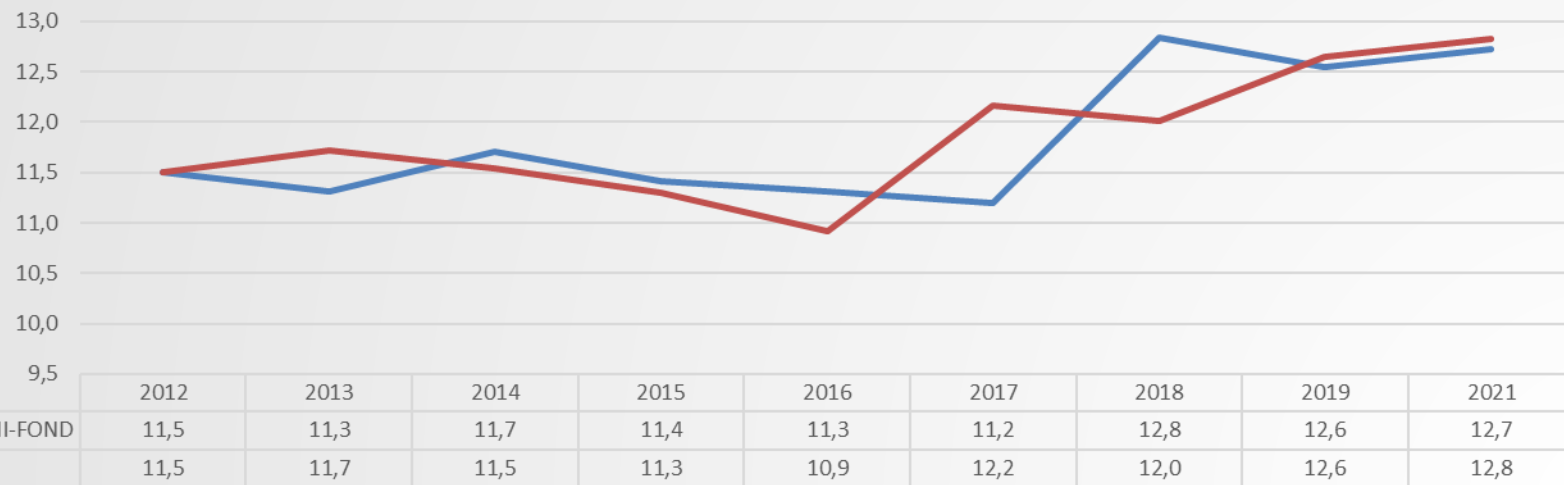

CAP 2021

- CA1 courses : évolution des effectifs et moyennes **GARCONS** -

EFFECTIFS

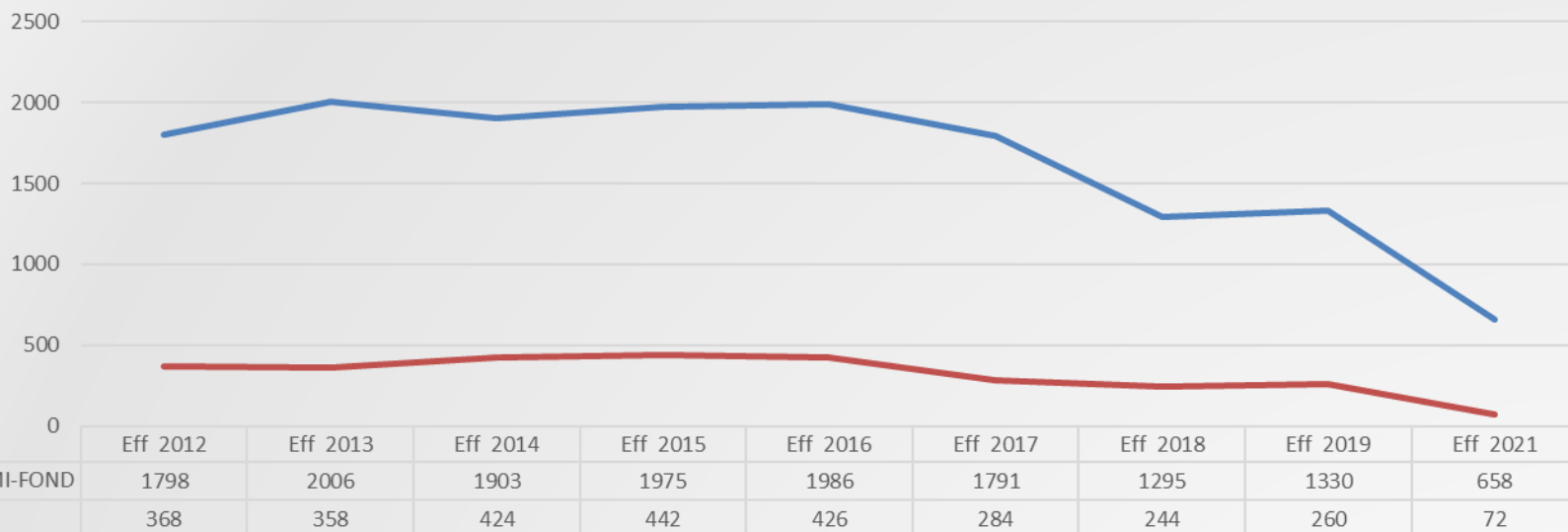

MOYENNES

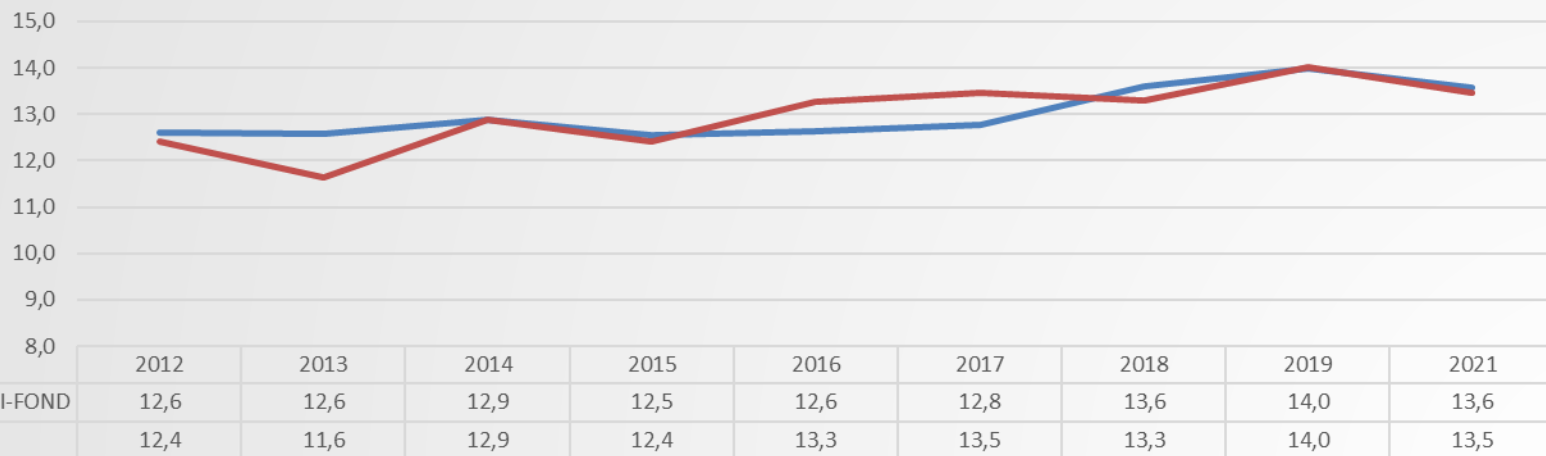

CAP 2021

- CA1 lancers : évolution des effectifs et moyennes FILLES -

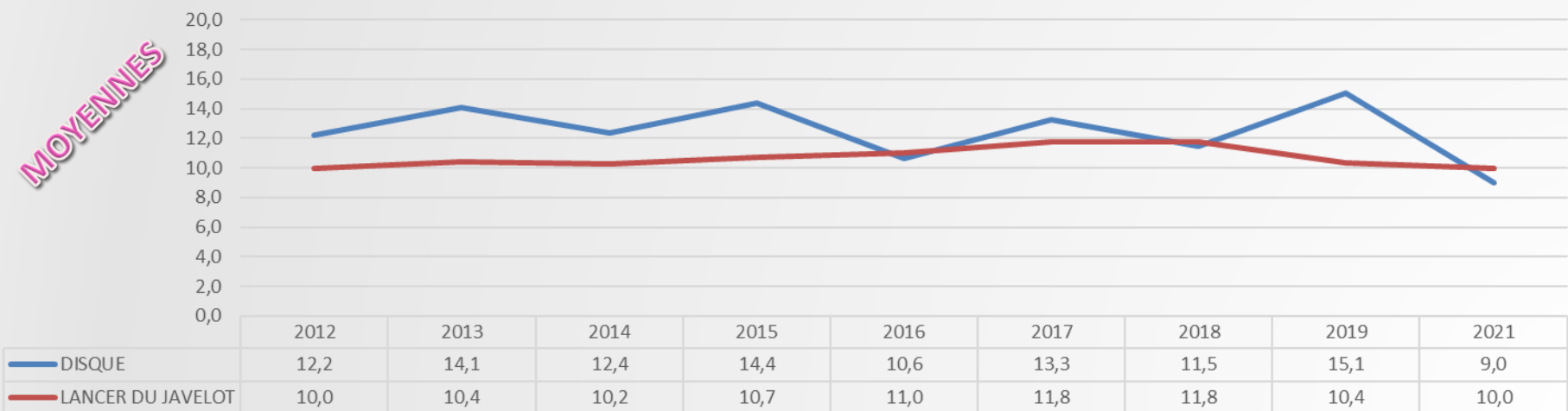
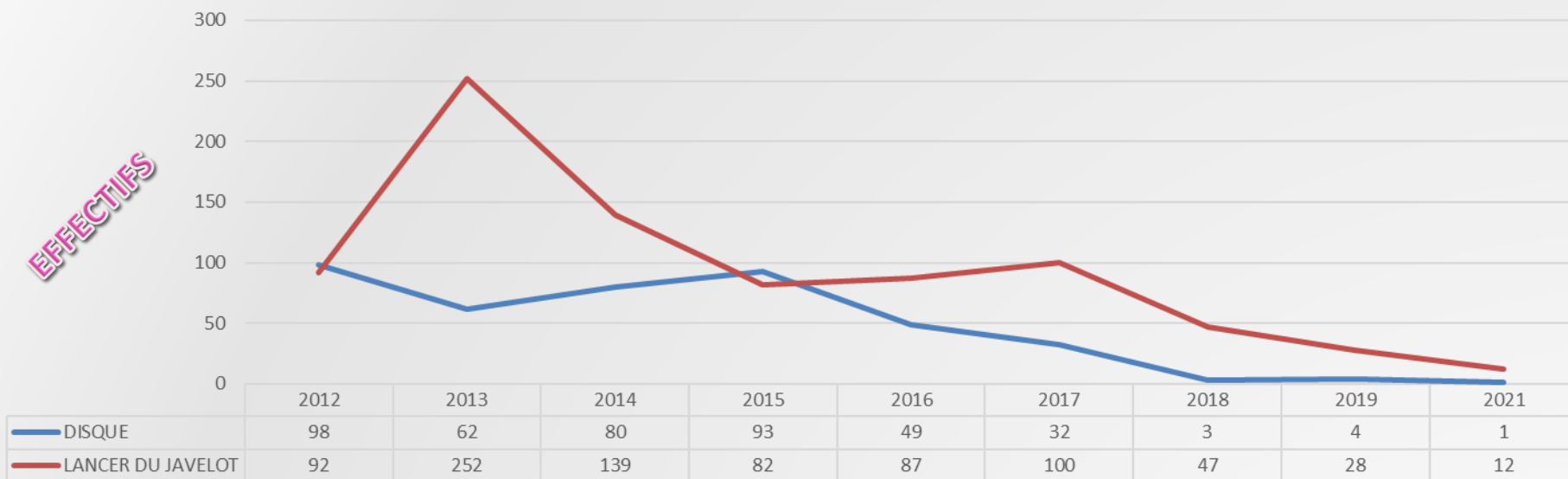

CAP 2021

- CA1 lancers : évolution des effectifs et moyennes **GARCONS** -

EFFECTIFS

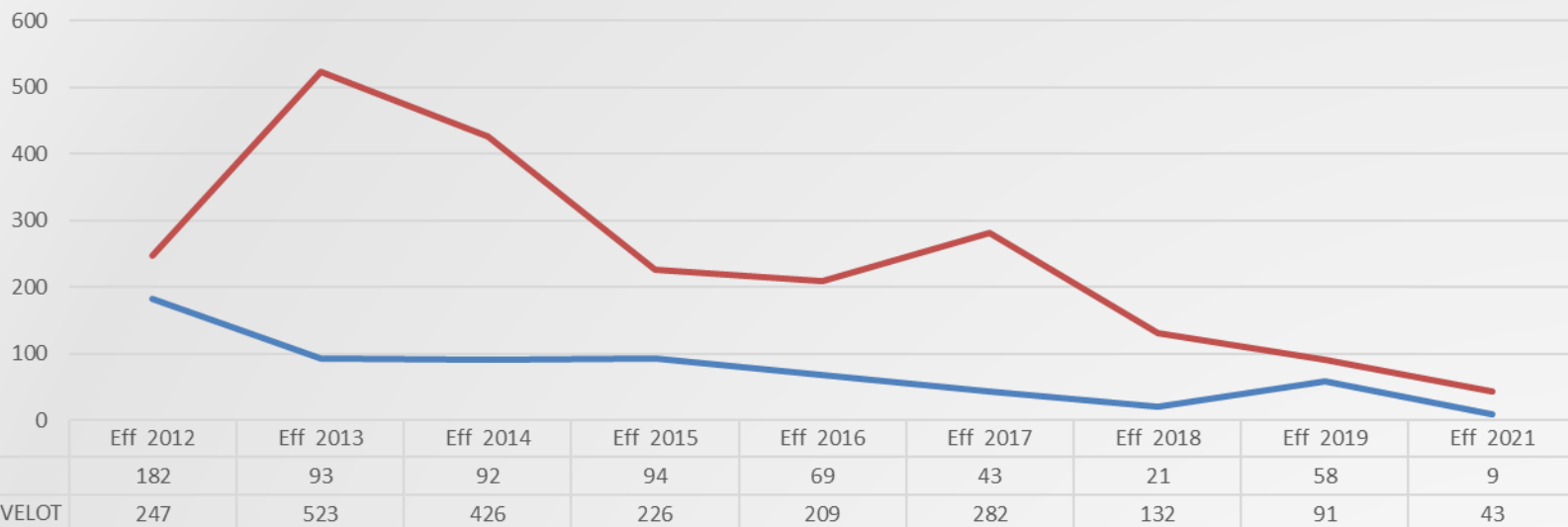

MOYENNES

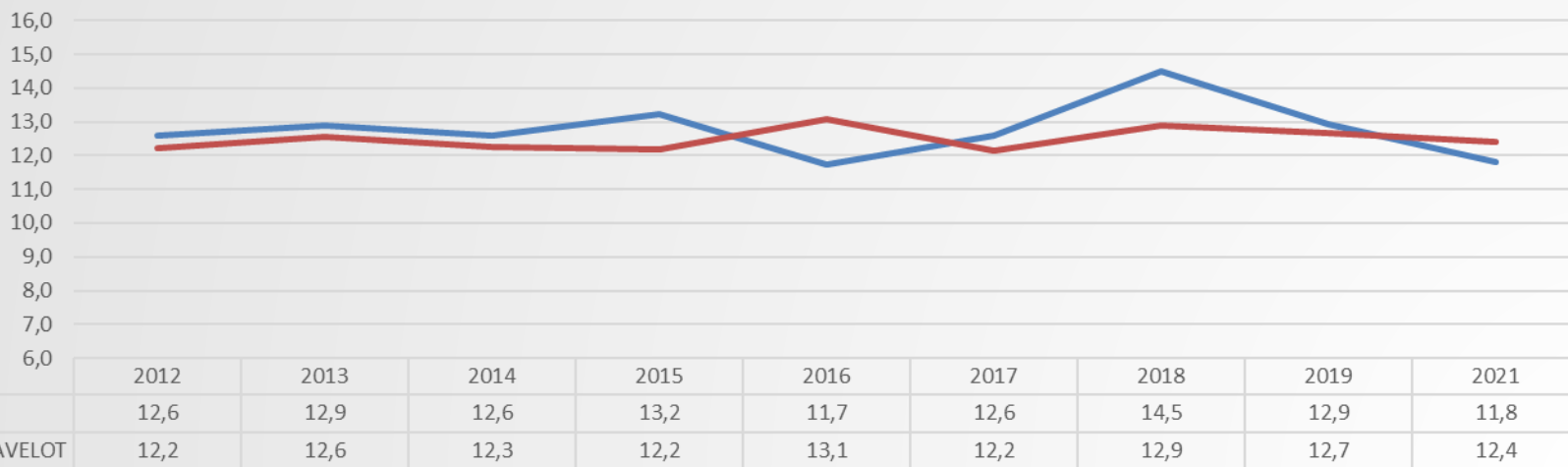

CAP 2021

- CA1 sauts : évolution des effectifs et moyennes FILLES -

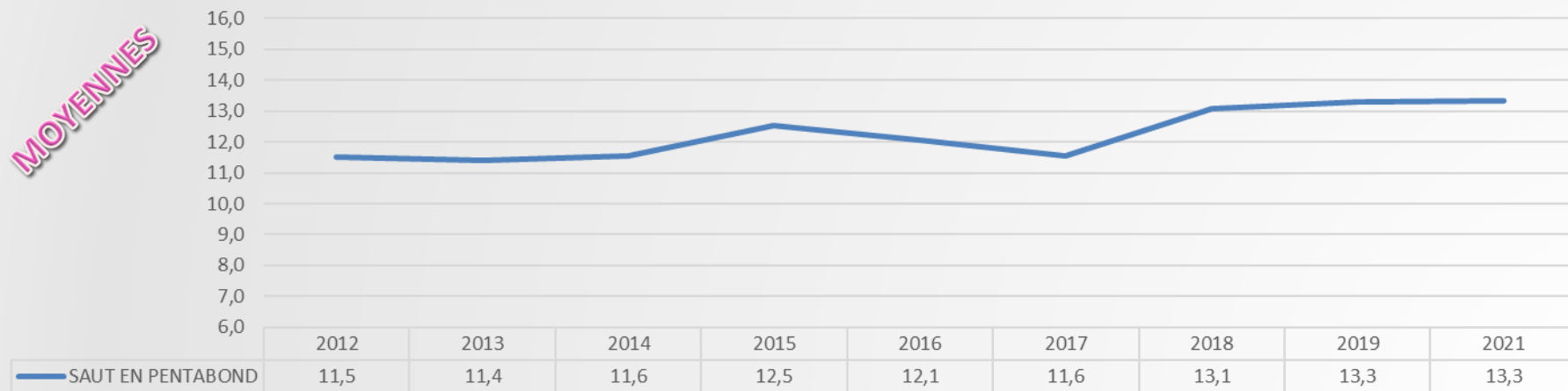
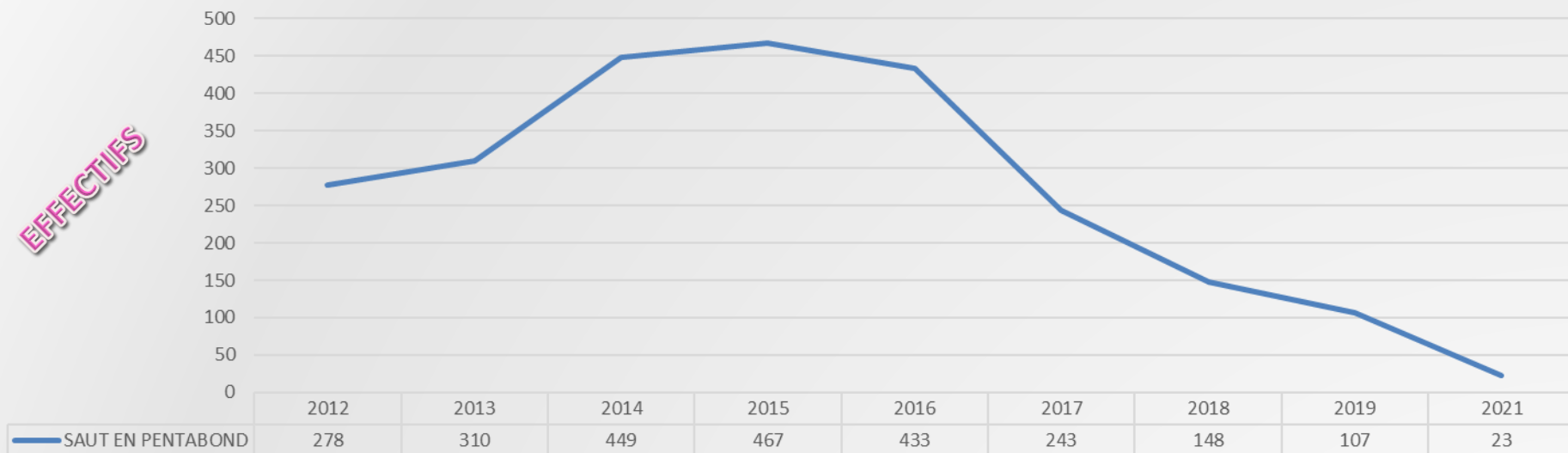

CAP 2021

- CA1 sauts : évolution des effectifs et moyennes **GARCONS** -

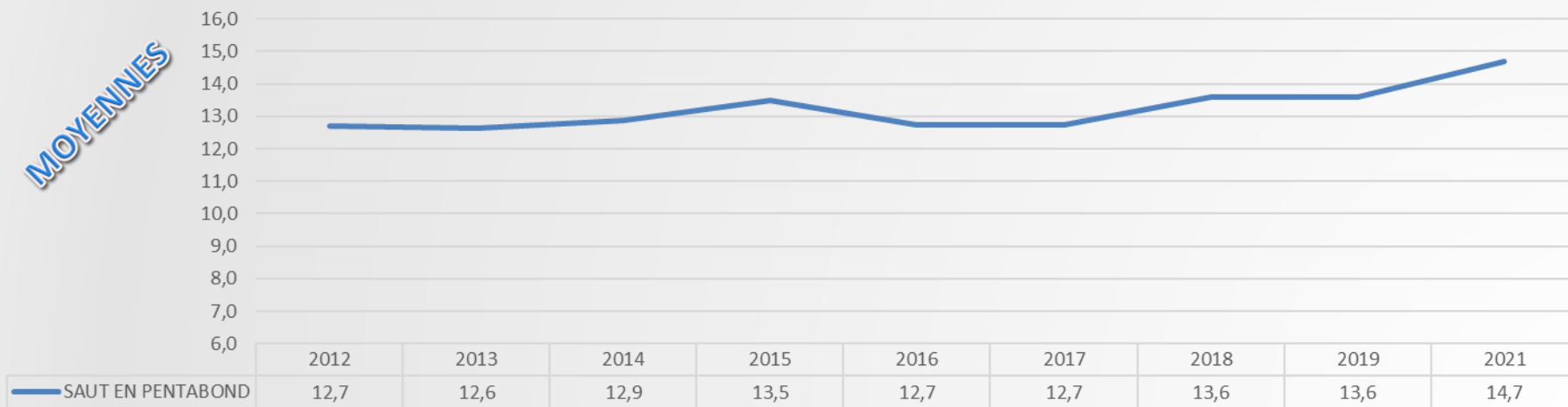
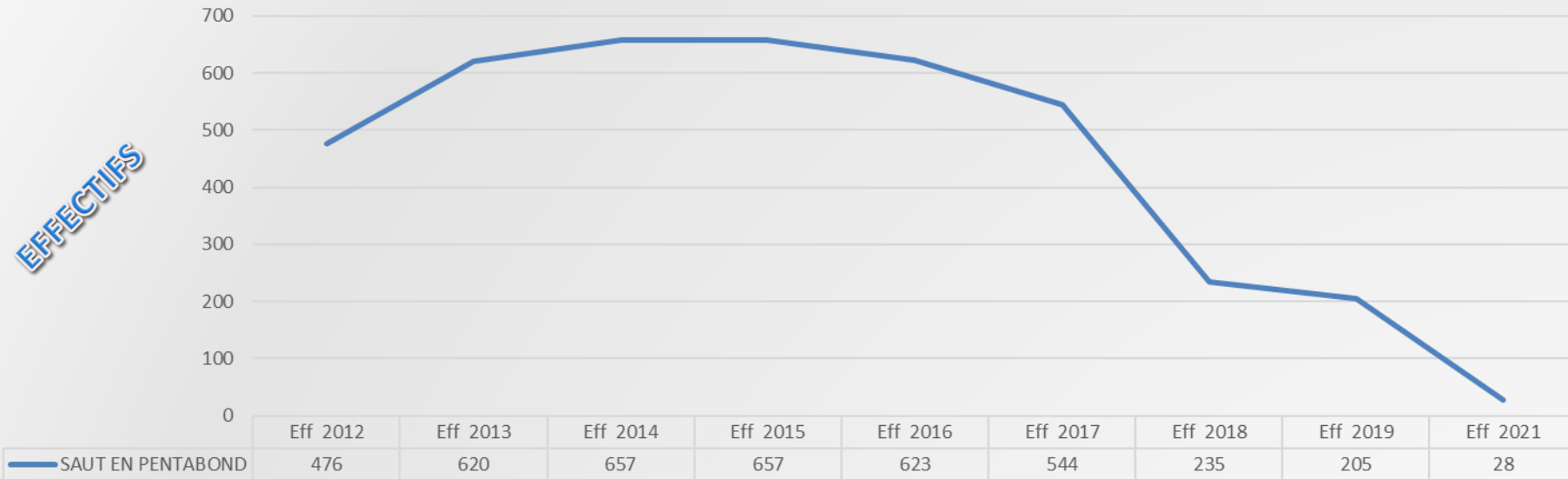

CAP 2021

- CA1 natation : évolution des effectifs et moyennes **FILLES** -

EFFECTIFS

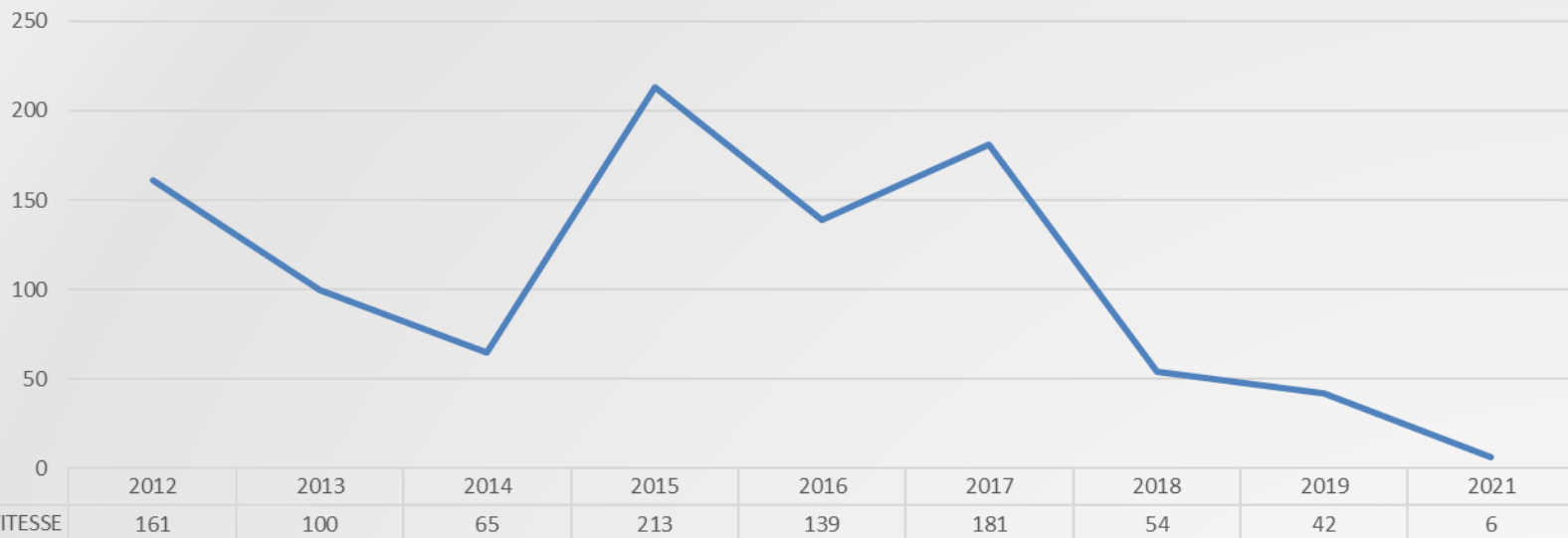

MOYENNES

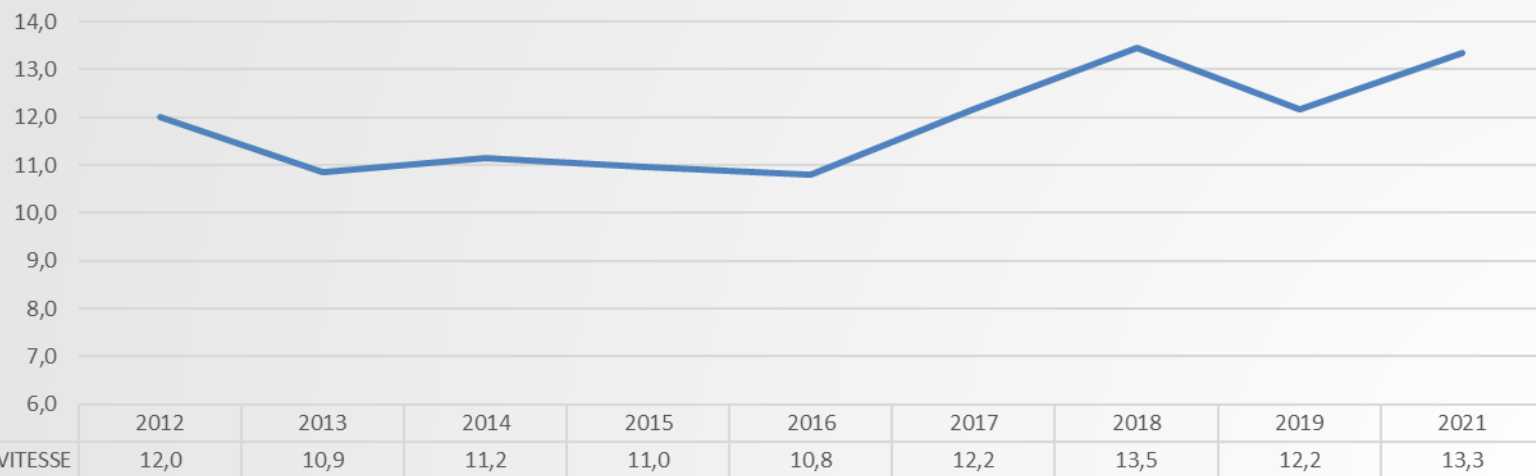

CAP 2021

- CA1 natation : évolution des effectifs et moyennes **GARÇONS** -

EFFECTIFS

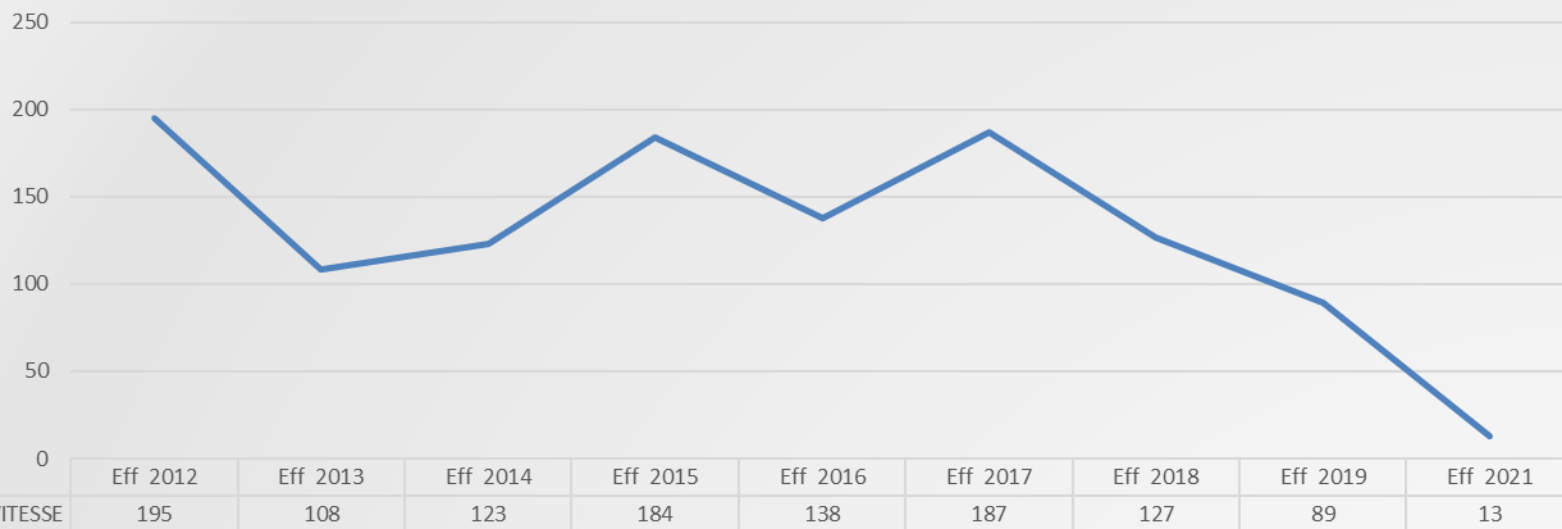

MOYENNES

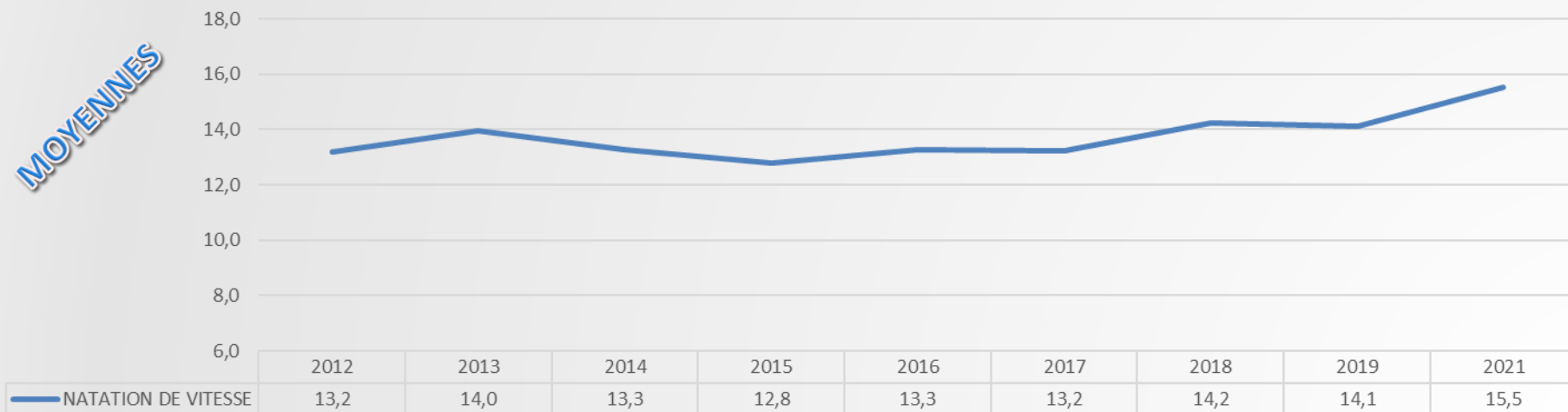

CA2

CAP 2021

- Synthèse des moyennes et effectifs pour la CA2 -

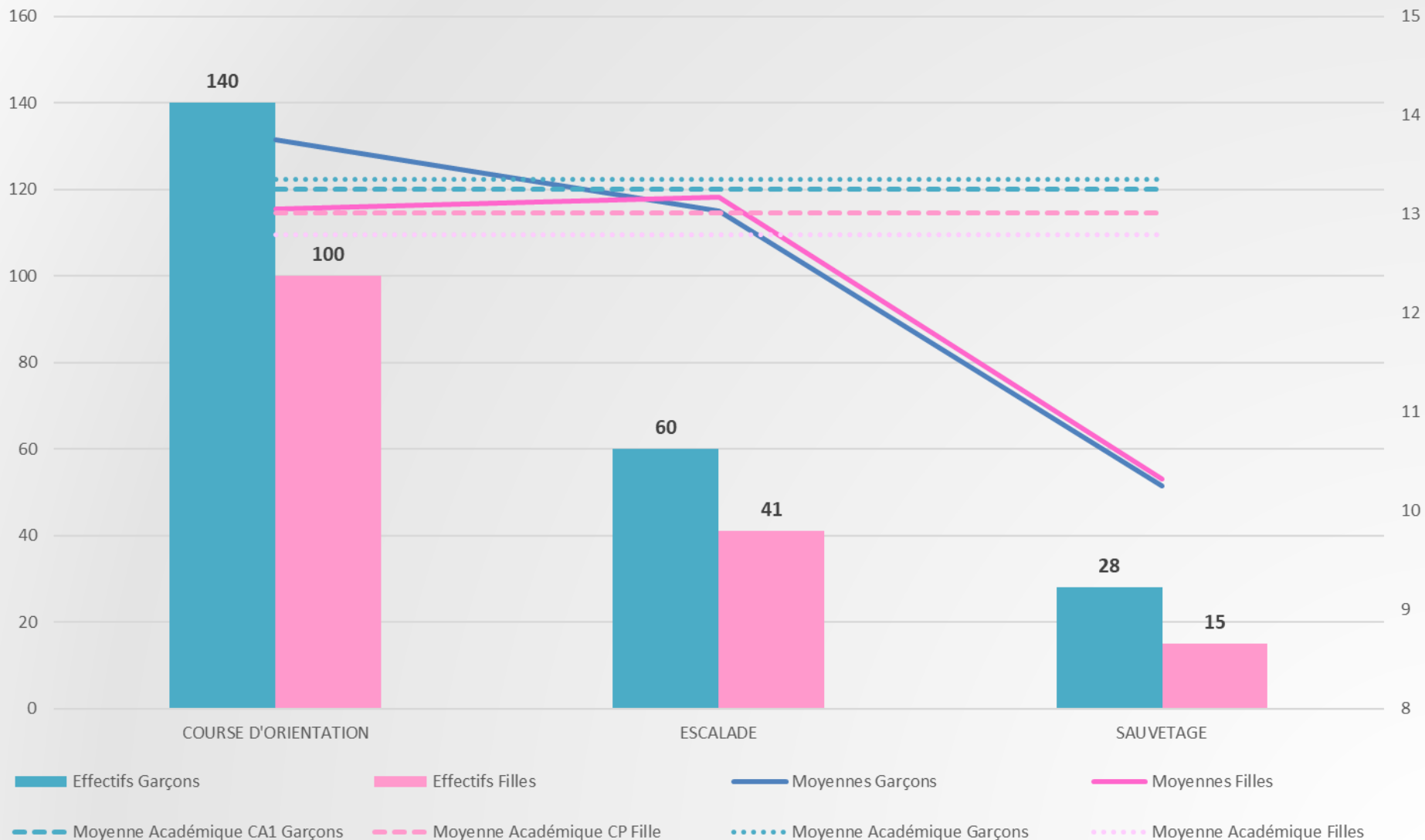

CAP 2021

- Synthèse des écarts Filles / Garçons pour la CA2 -

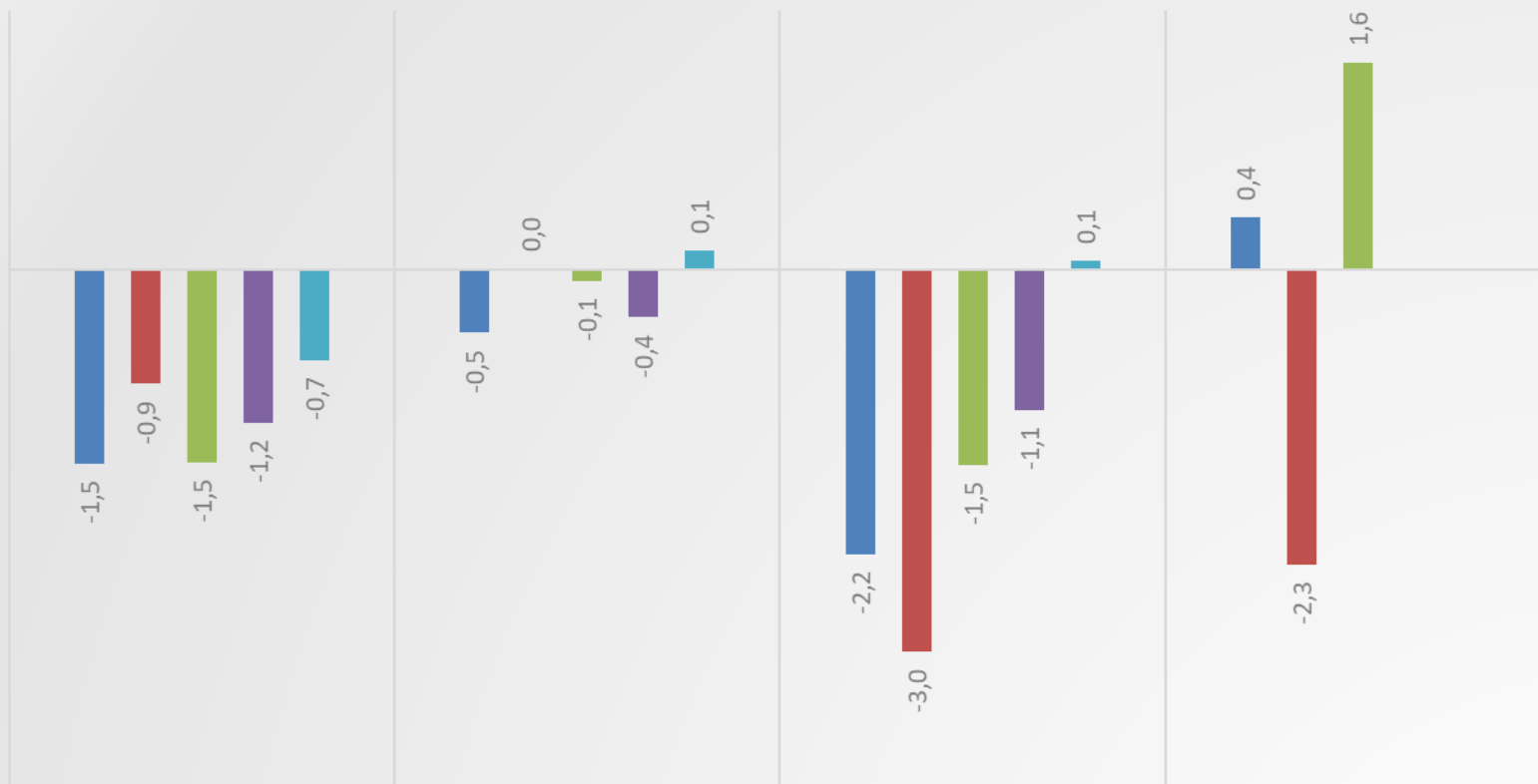

■ Ecart F/G 2016
■ Ecart F/G 2017
■ Ecart F/G 2018
■ Ecart F/G 2019
■ Ecart F/G 2021

CO

-1,5

-0,9

-1,5

-1,2

-0,7

ESCALADE

-0,5

0,0

-0,1

-0,4

0,1

SAUVETAGE

-2,2

-3,0

-1,5

-1,1

0,1

VTT

0,4

-2,3

1,6

CAP 2021

- CA2 : évolution des effectifs et moyennes FILLES -

EFFECTIFS

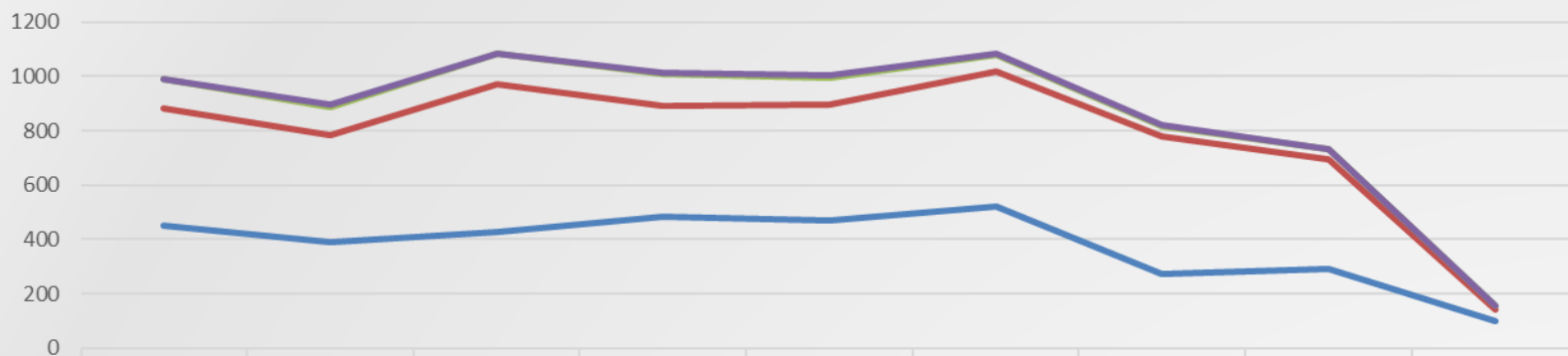

VTT		7	1	6	6	4	4		
SAUVETAGE	111	102	110	116	99	60	39	37	15
ESCALADE	428	395	543	407	429	500	506	402	41
COURSE D'ORIENTATION	453	391	430	485	468	520	271	292	100

MOYENNES

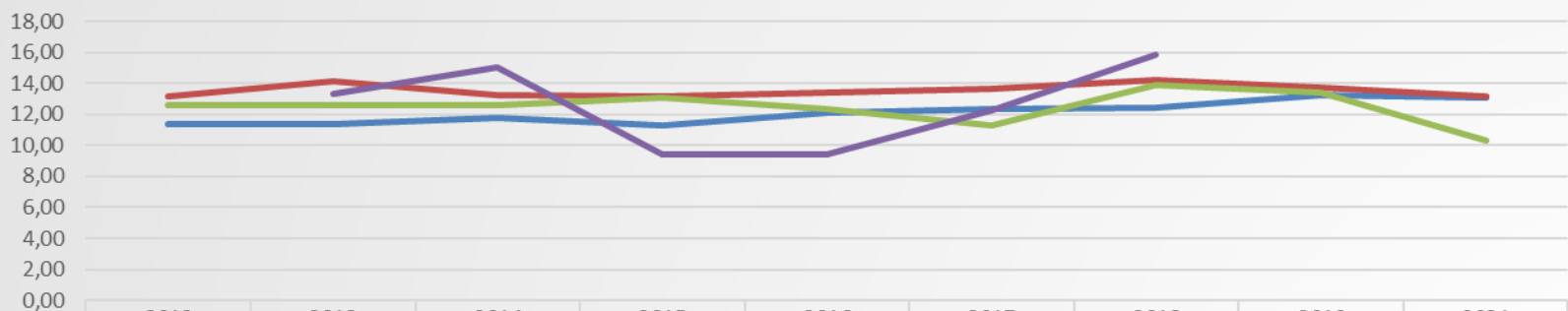

COURSE D'ORIENTATION	11,40	11,37	11,75	11,25	12,13	12,38	12,45	13,25	13,05
ESCALADE	13,20	14,14	13,21	13,20	13,44	13,67	14,26	13,77	13,18
SAUVETAGE	12,60	12,56	12,56	13,05	12,38	11,30	13,91	13,42	10,32
VTT		13,29	15,00	9,40	9,40	12,25	15,88		

CAP 2021

- CA2 : évolution des effectifs et moyennes **GARCONS** -

EFFECTIFS

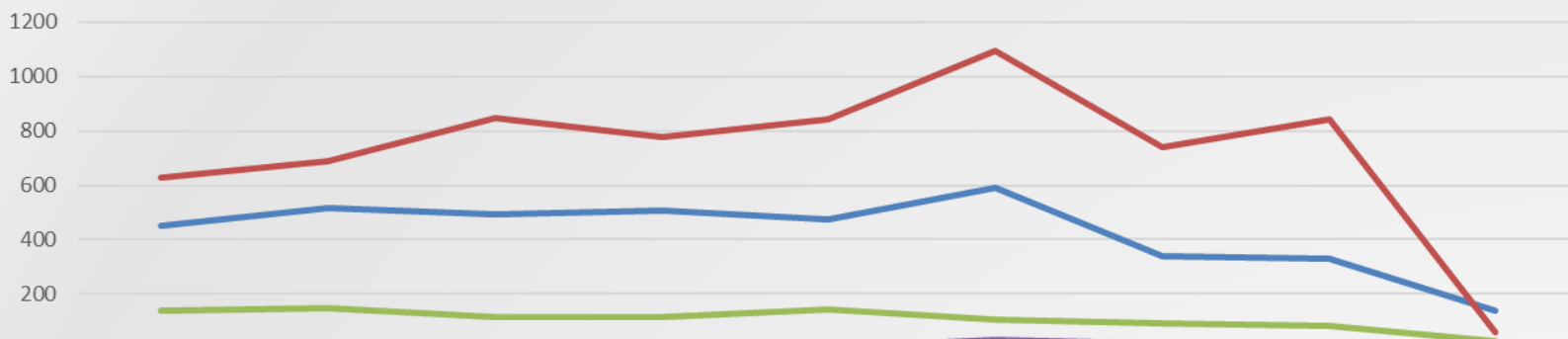

	Eff 2012	Eff 2013	Eff 2014	Eff 2015	Eff 2016	Eff 2017	Eff 2018	Eff 2019	Eff 2021
COURSE D'ORIENTATION	451	518	491	508	473	589	340	330	140
ESCALADE	628	688	849	776	843	1093	738	844	60
SAUVETAGE	141	147	117	116	145	106	94	81	28
VELO TOUT TERRAIN		2	5	2	2	30	20	11	0

MOYENNES

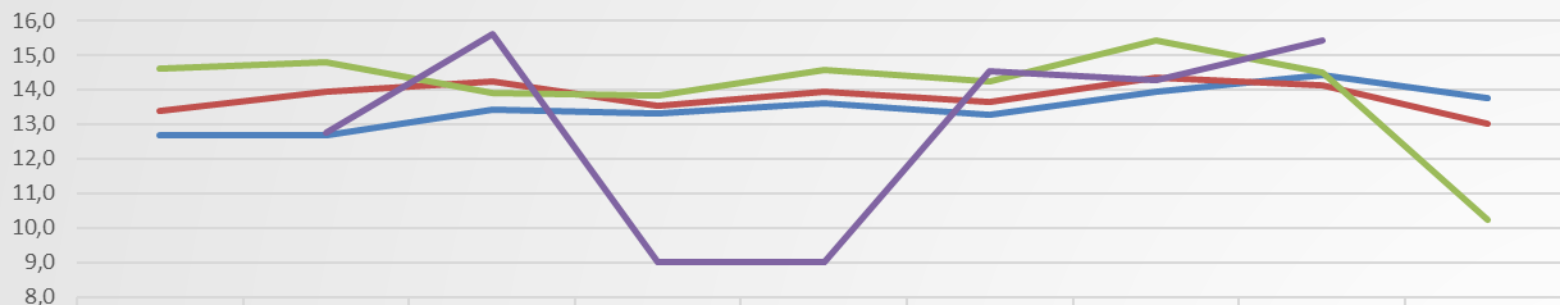

	2012	2013	2014	2015	2016	2017	2018	2019	2021
COURSE D'ORIENTATION	12,7	12,7	13,4	13,3	13,6	13,3	13,9	14,4	13,8
ESCALADE	13,4	14,0	14,2	13,5	13,9	13,7	14,3	14,1	13,0
SAUVETAGE	14,6	14,8	13,9	13,8	14,6	14,3	15,4	14,5	10,3
VELO TOUT TERRAIN		12,8	15,6	9,0	9,0	14,5	14,3	15,4	

САЗ

CAP 2021

- Synthèse des moyennes et effectifs pour la CA3 -

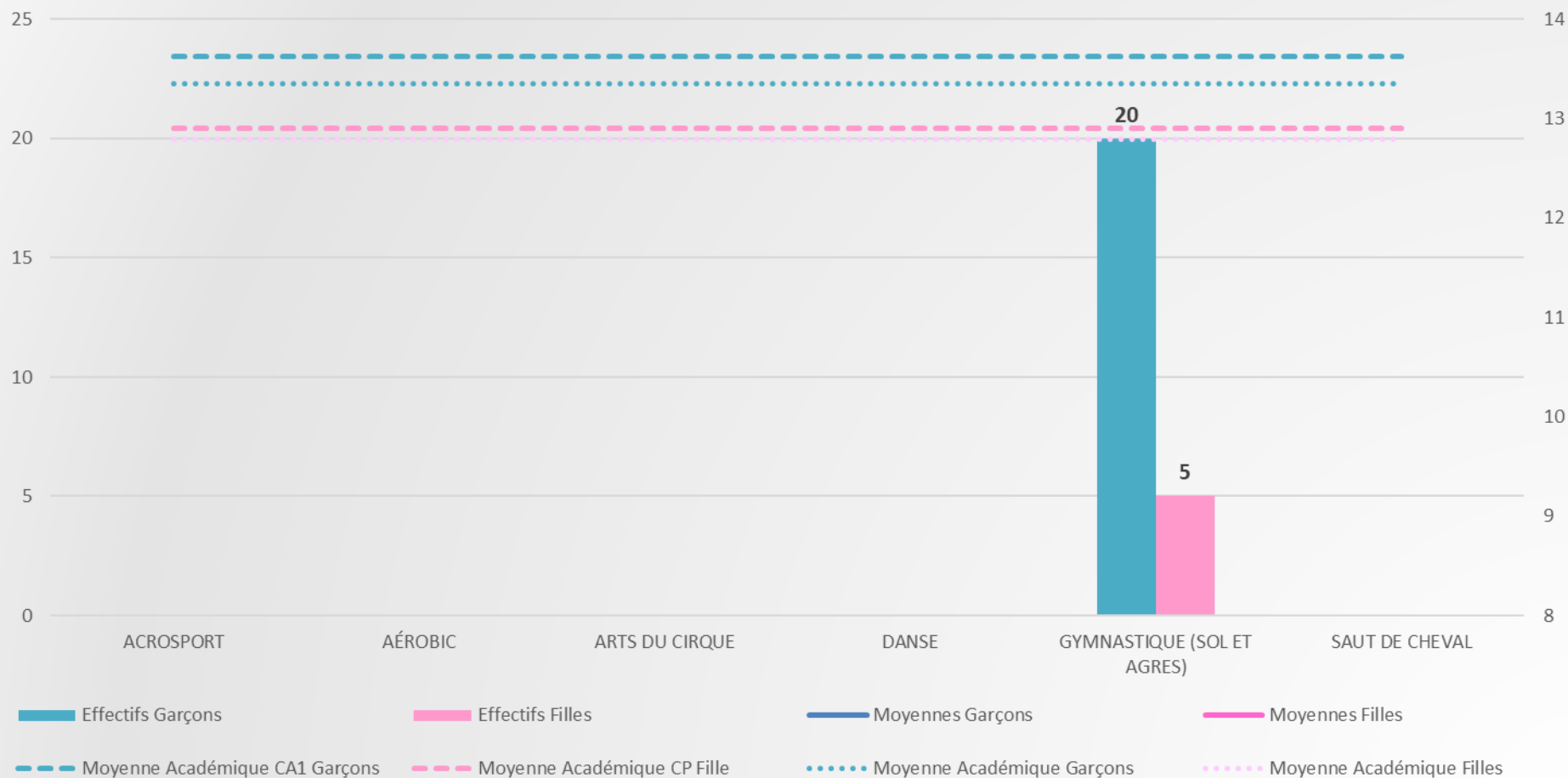

CAP 2021

- Synthèse des écarts Filles / Garçons pour la CA3 -

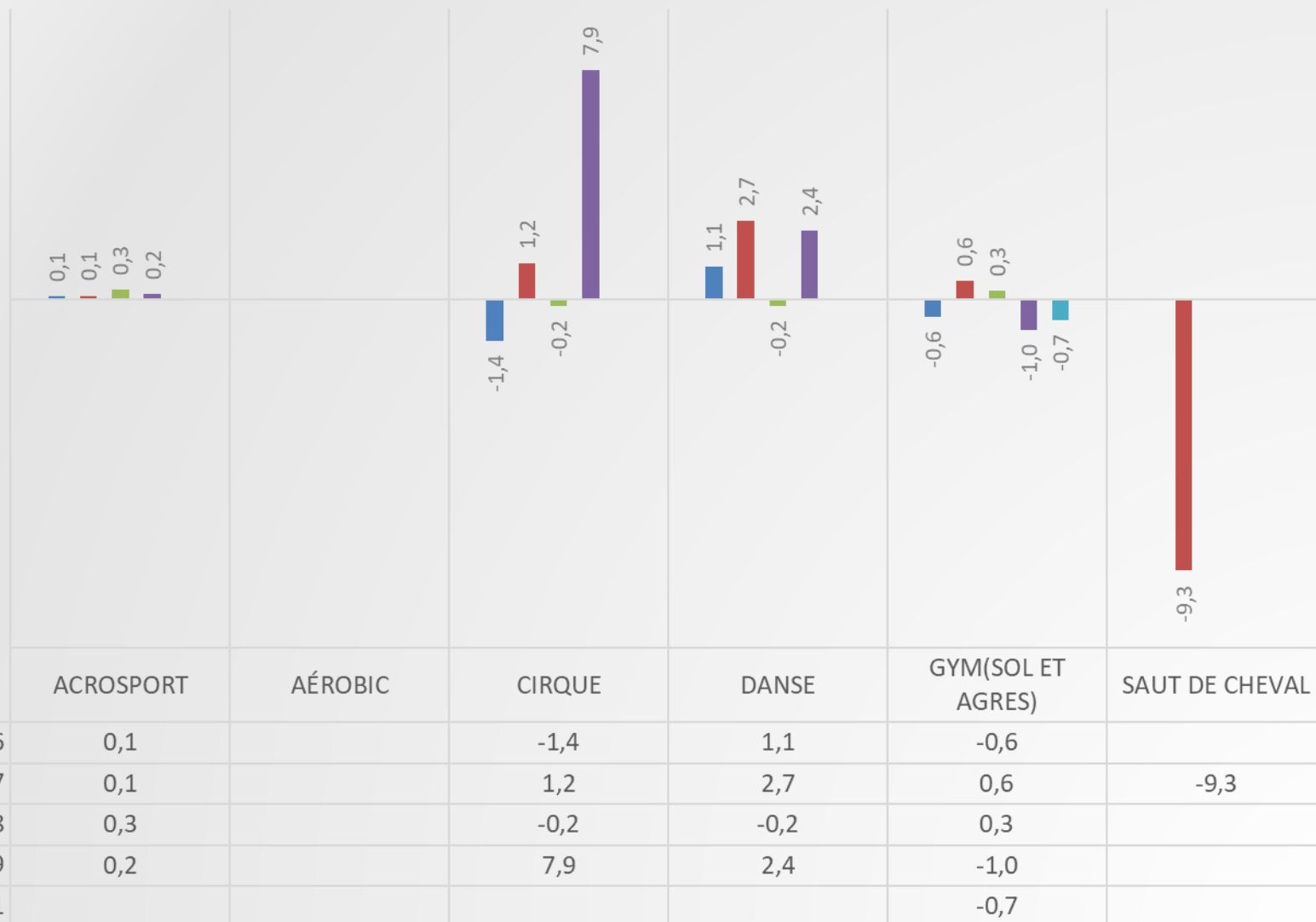

CAP 2021

- CA3 : évolution des effectifs et moyennes FILLES -

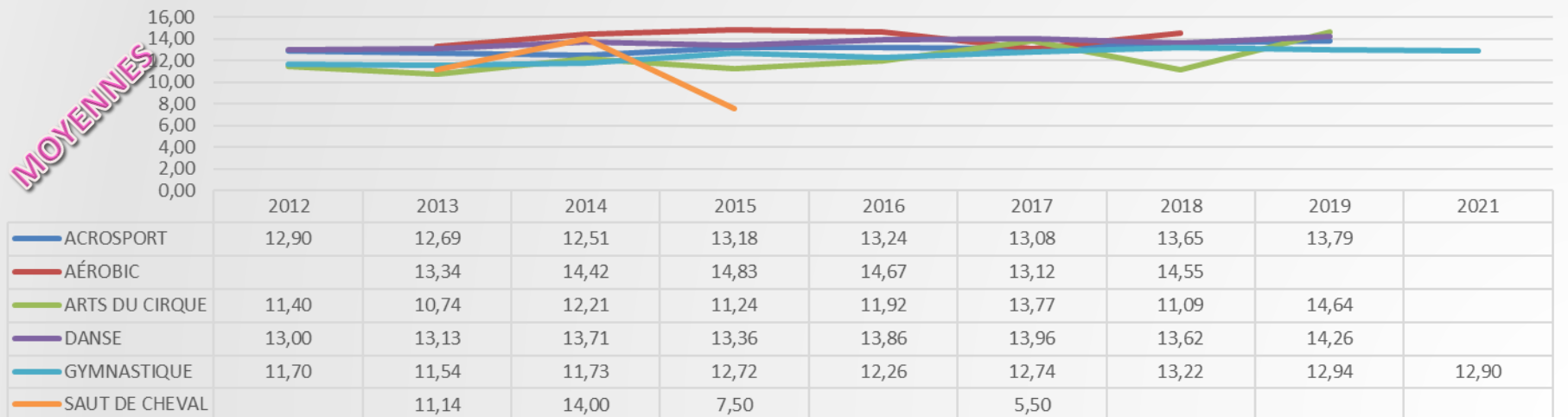
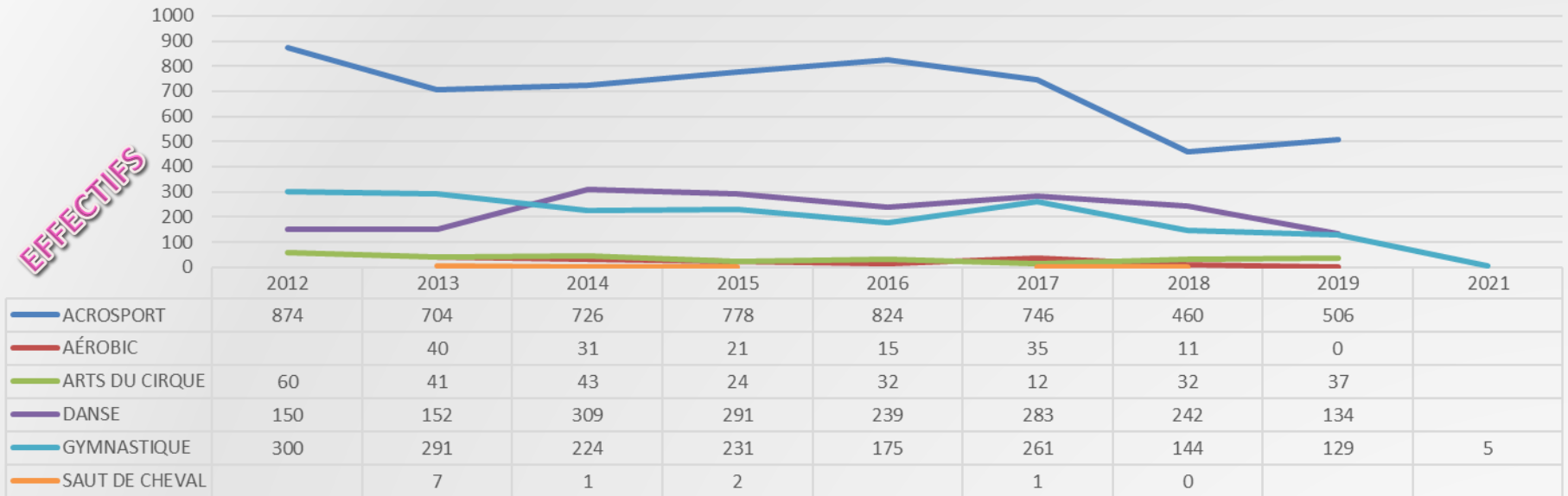

CAP 2021

- CA3 : évolution des effectifs et moyennes **GARÇONS** -

EFFECTIFS

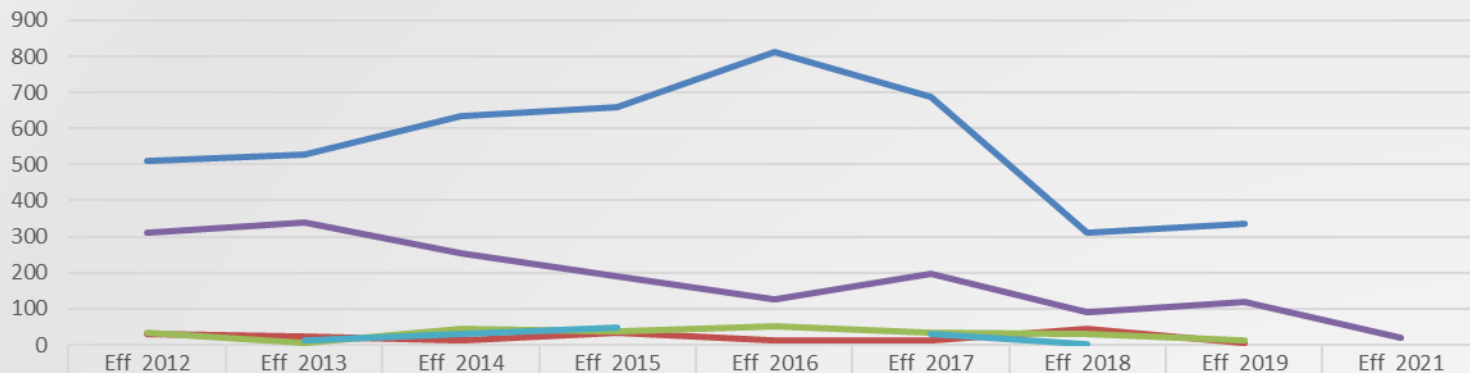

	Eff 2012	Eff 2013	Eff 2014	Eff 2015	Eff 2016	Eff 2017	Eff 2018	Eff 2019	Eff 2021
ACROSPORT	512	529	635	658	812	687	312	337	
ARTS DU CIRQUE	29	24	14	32	11	14	46	4	
DANSE	34	5	44	36	51	32	31	11	
GYMNASTIQUE (SOL ET AGRES)	312	340	255	190	125	198	89	118	20
SAUT DE CHEVAL		13	30	49		31	0		

MOYENNES

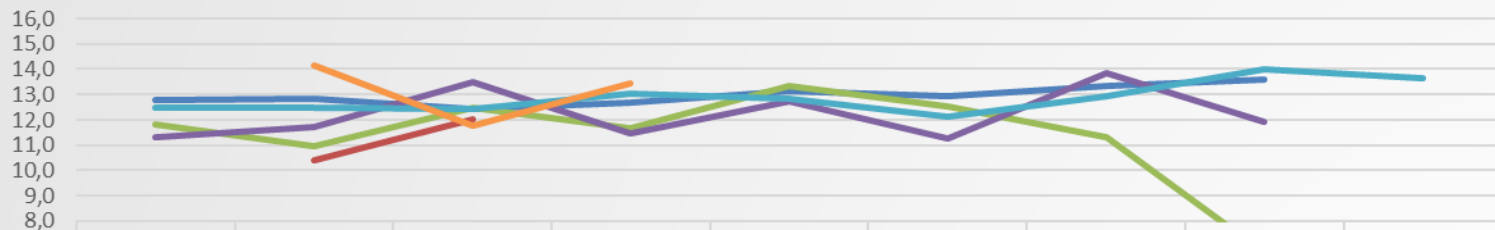

	2012	2013	2014	2015	2016	2017	2018	2019	2021
ACROSPORT	12,8	12,9	12,4	12,7	13,1	13,0	13,3	13,6	
AÉROBIC		10,4	12,0						
ARTS DU CIRQUE	11,8	11,0	12,5	11,7	13,4	12,5	11,3	6,8	
DANSE	11,3	11,7	13,5	11,5	12,7	11,3	13,9	11,9	
GYMNASTIQUE (SOL ET AGRES)	12,5	12,5	12,4	13,0	12,9	12,1	12,9	14,0	13,6
SAUT DE CHEVAL		14,2	11,8	13,4		14,8			

CA4

CAP 2021

- Synthèse des moyennes et effectifs pour la CA4 -

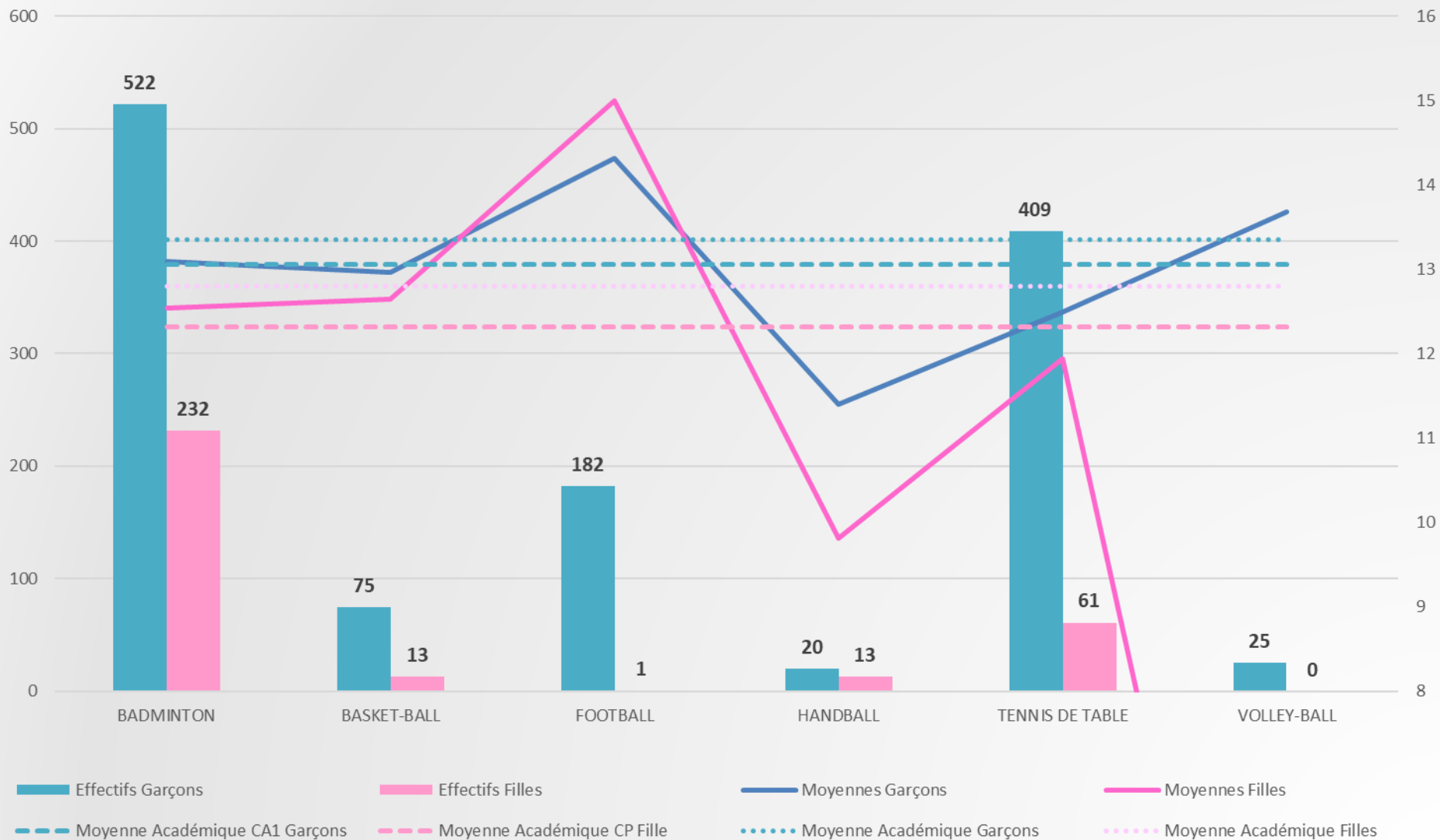

CAP 2021

- Synthèse des écarts Filles / Garçons pour la CA4 -



CAP 2021

- CA4 Sports Co Gd terrain : évolution des effectifs et moyennes **FILLES** -

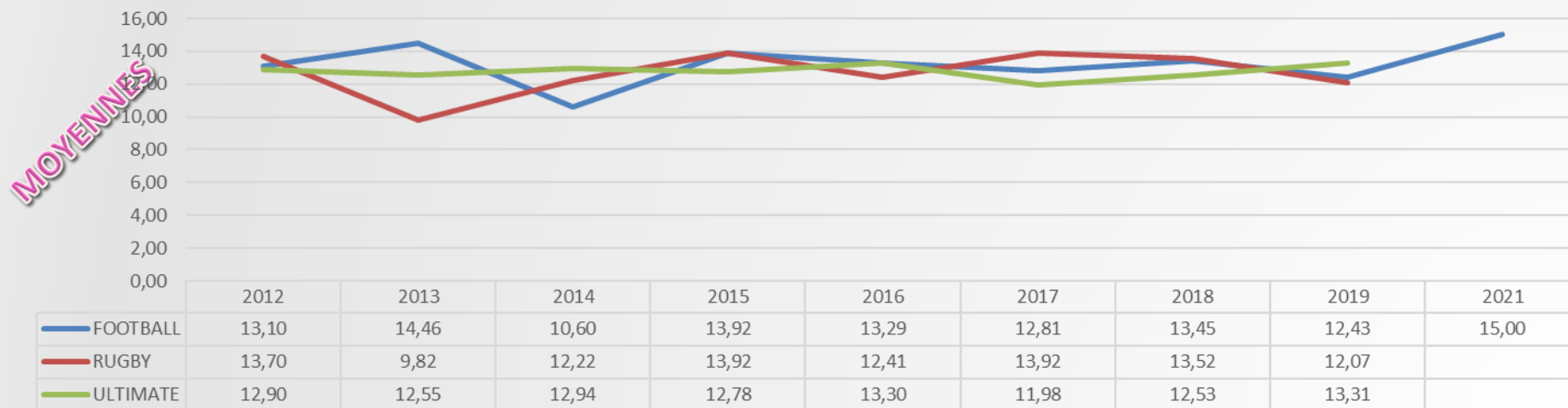
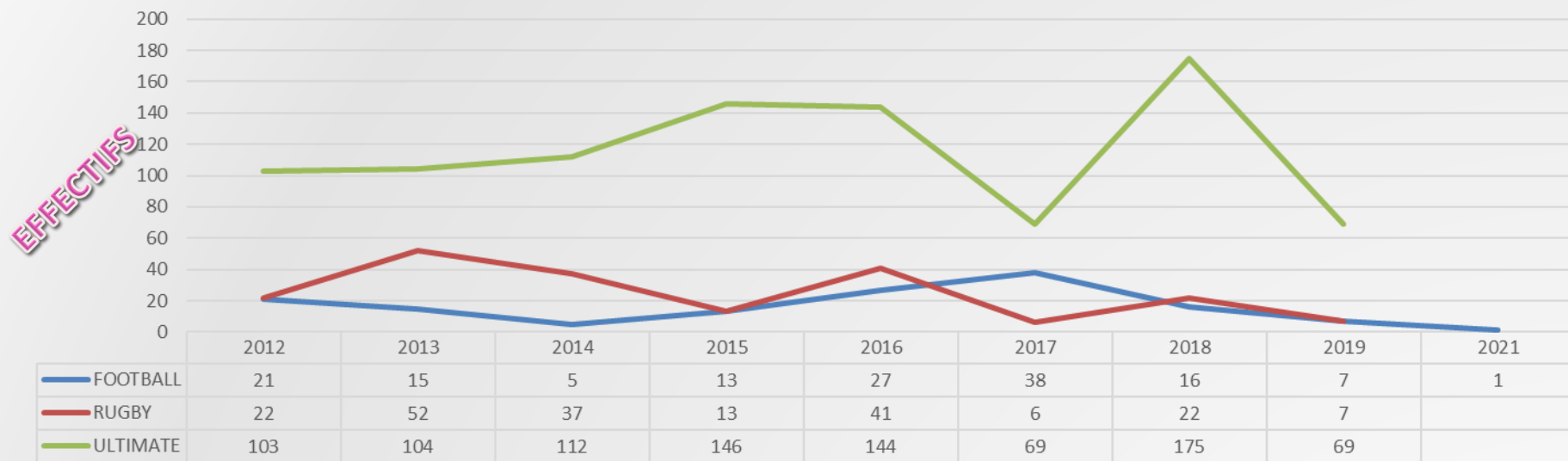

CAP 2021

- CA4 Sports Co Gd terrain : évolution des effectifs et moyennes **GARCONS** -

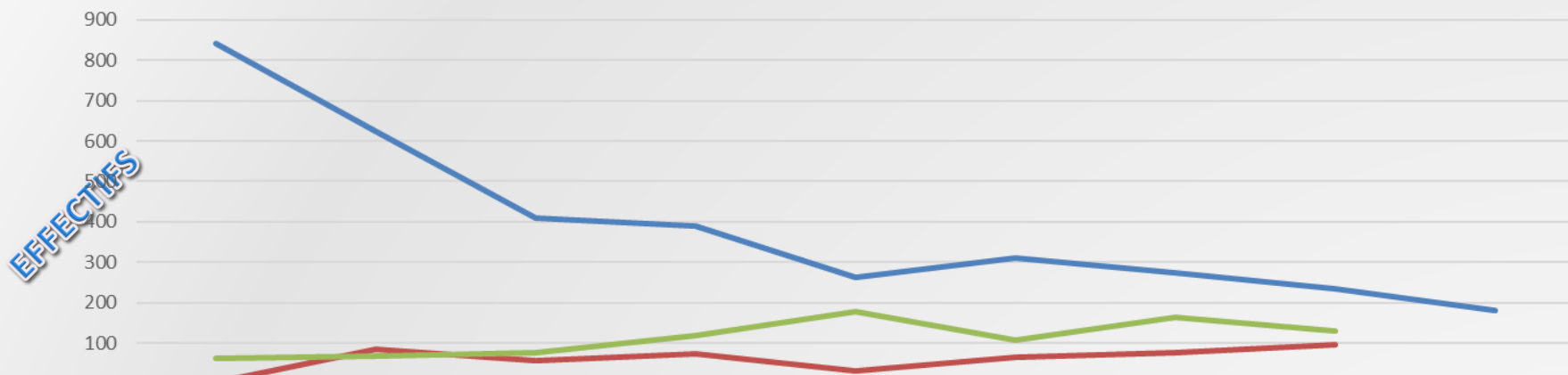

	Eff 2012	Eff 2013	Eff 2014	Eff 2015	Eff 2016	Eff 2017	Eff 2018	Eff 2019	Eff 2021
FOOTBALL	843	623	409	389	262	311	275	235	182
RUGBY	3	84	56	72	31	66	77	96	
ULTIMATE	62	69	75	119	177	107	164	129	

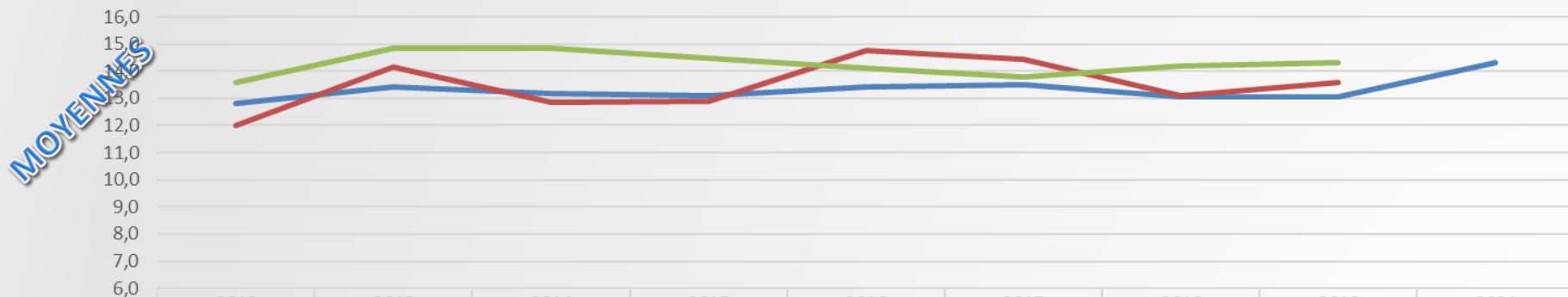

	2012	2013	2014	2015	2016	2017	2018	2019	2021
FOOTBALL	12,8	13,4	13,2	13,1	13,4	13,5	13,1	13,1	14,3
RUGBY	12,0	14,2	12,8	12,9	14,8	14,4	13,1	13,6	
ULTIMATE	13,6	14,8	14,8	14,5	14,1	13,8	14,2	14,3	

CAP 2021

- CA4 Sports Co petit terrain : évolution des effectifs et moyennes **FILLES** -

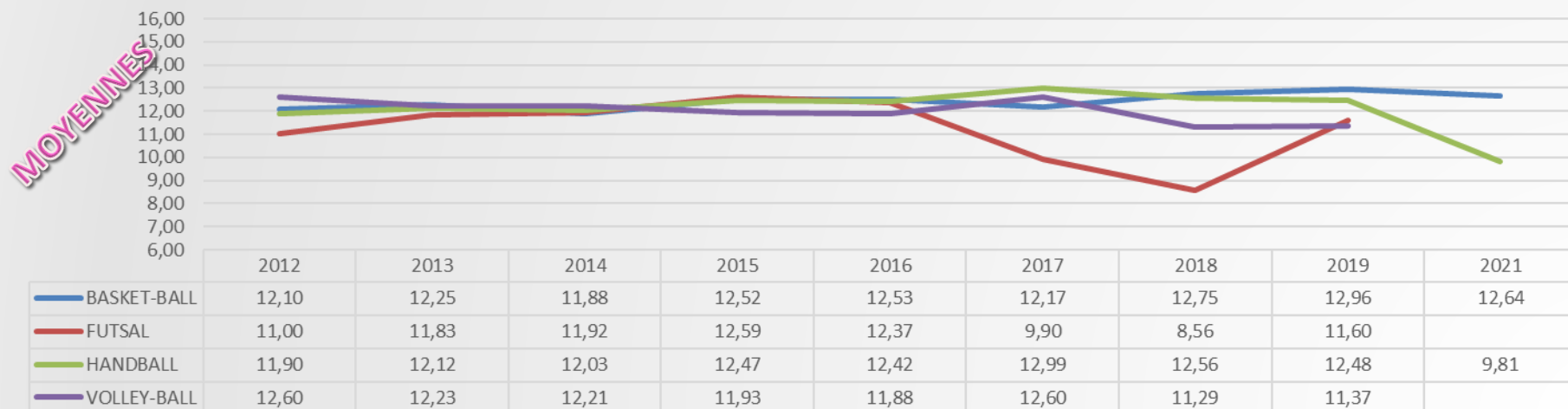
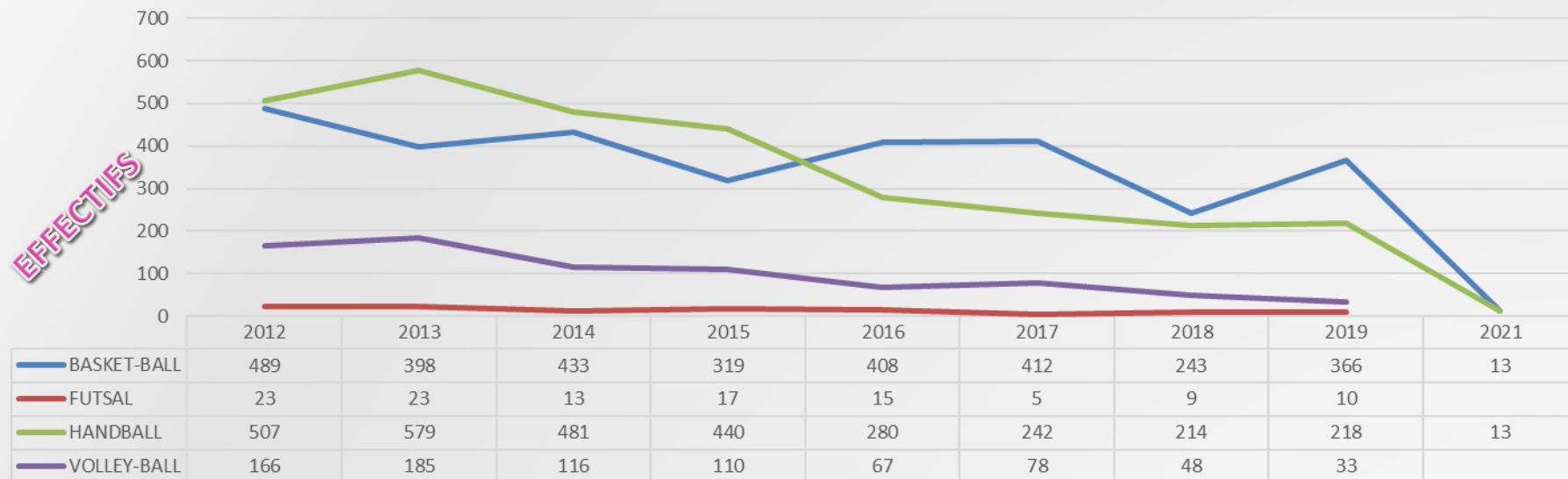

CAP 2021

- CA4 Sports Co petit terrain : évolution des effectifs et moyennes **GARCONS** -

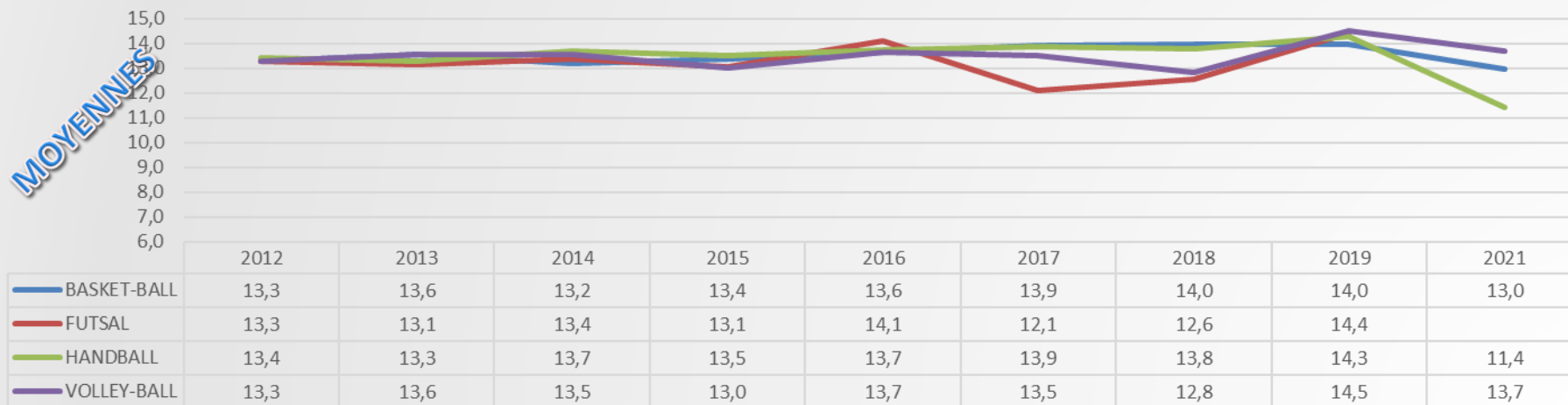
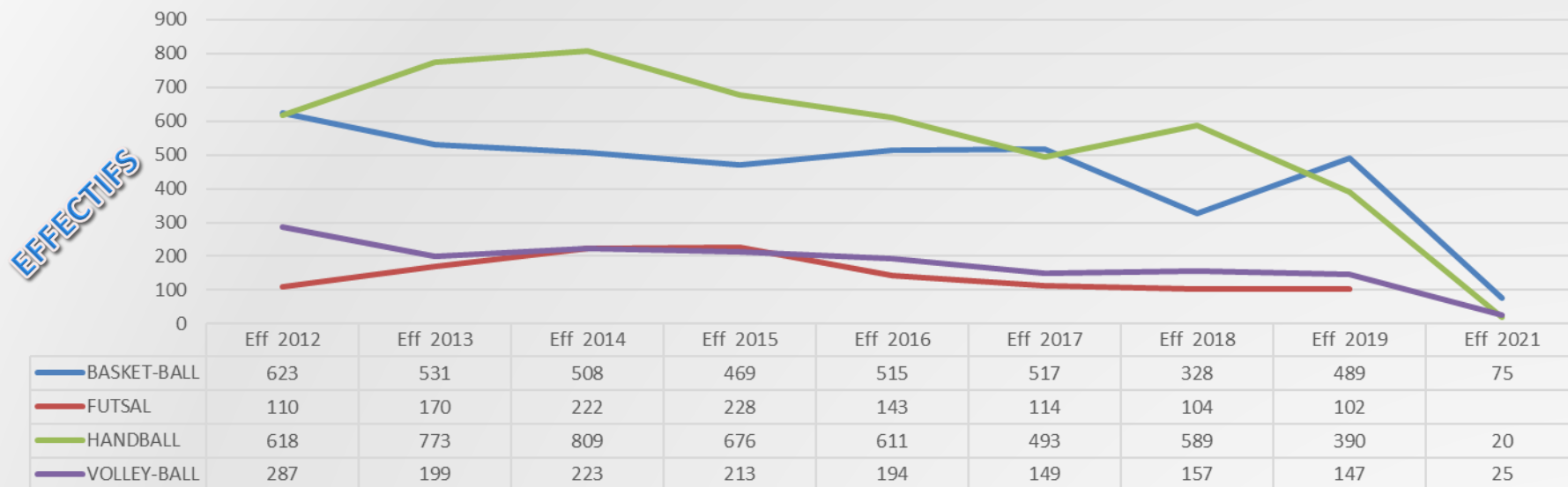

CAP 2021

- CA4 Sports de raquettes : évolution des effectifs et moyennes FILLES -

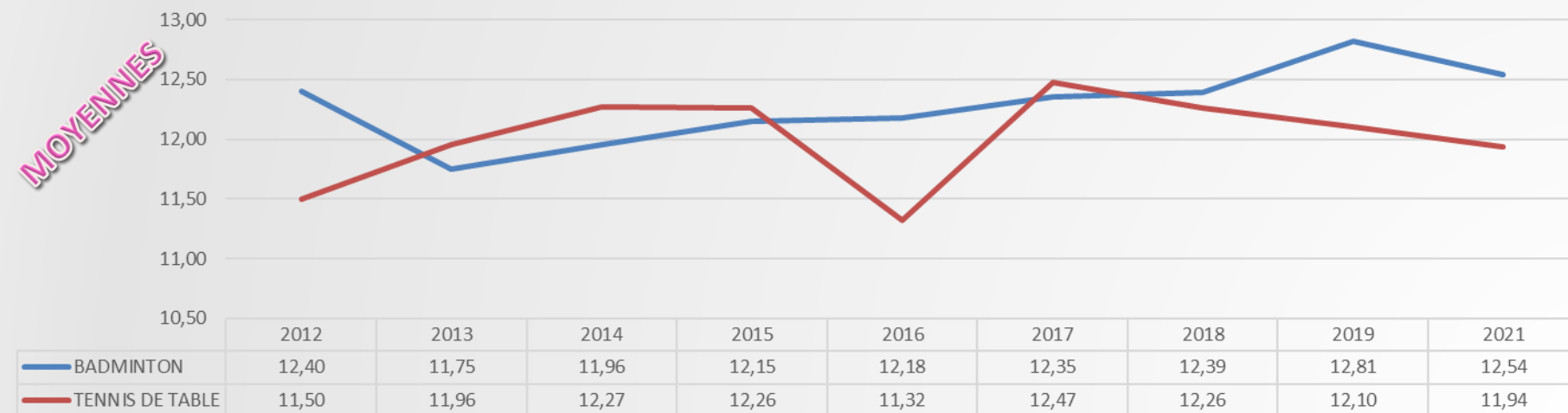
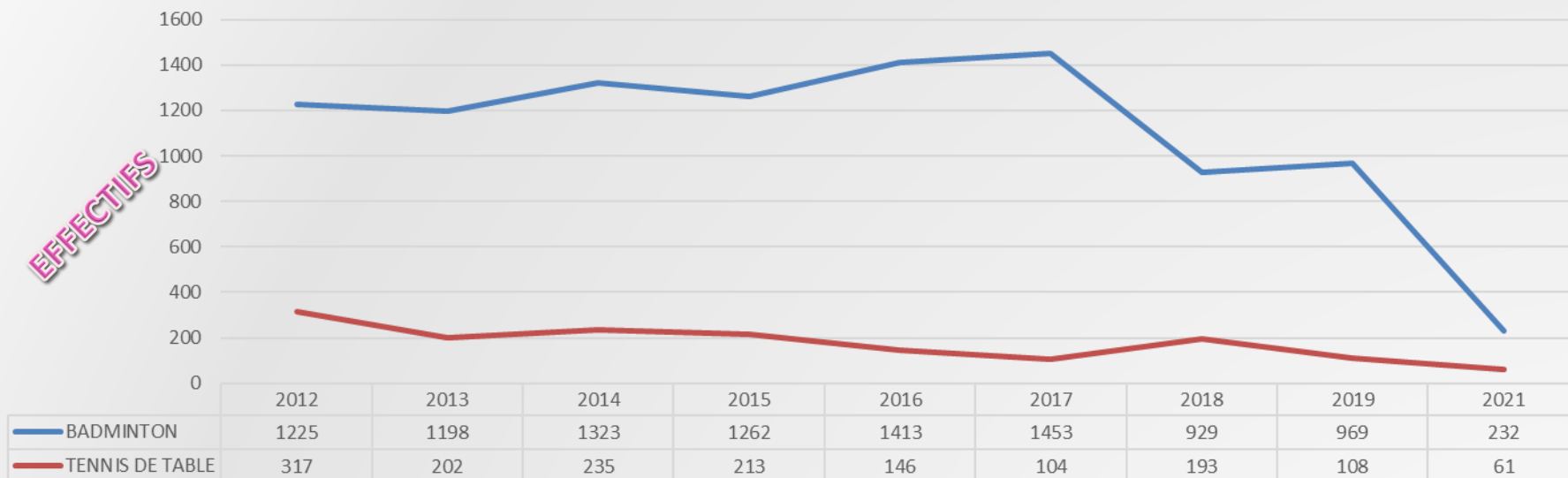

CAP 2021

- CA4 Sports de raquettes : évolution des effectifs et moyennes **GARCONS** -

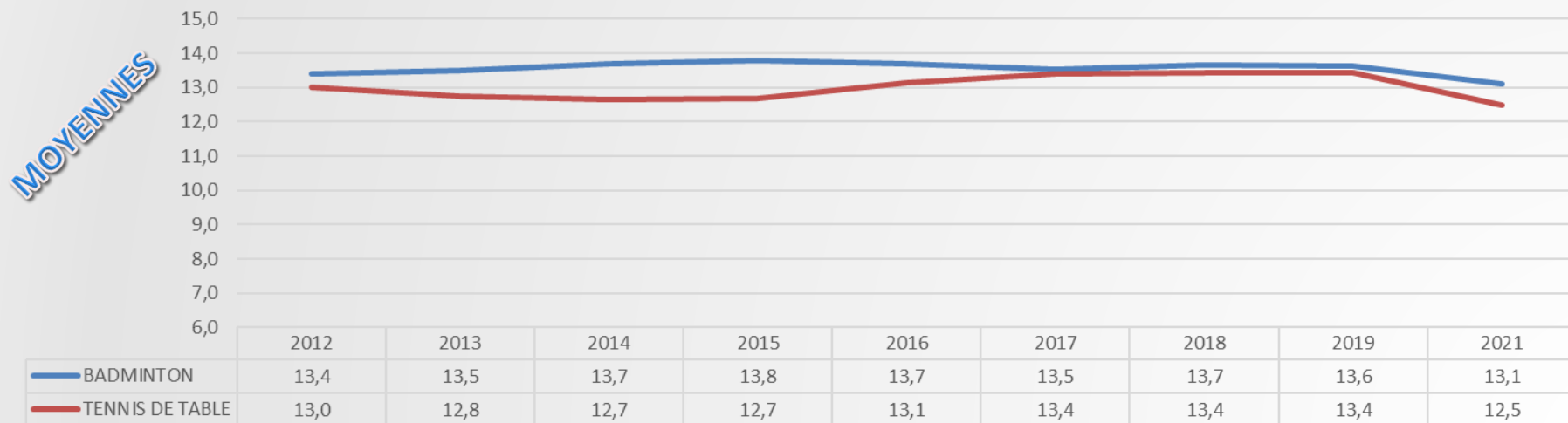
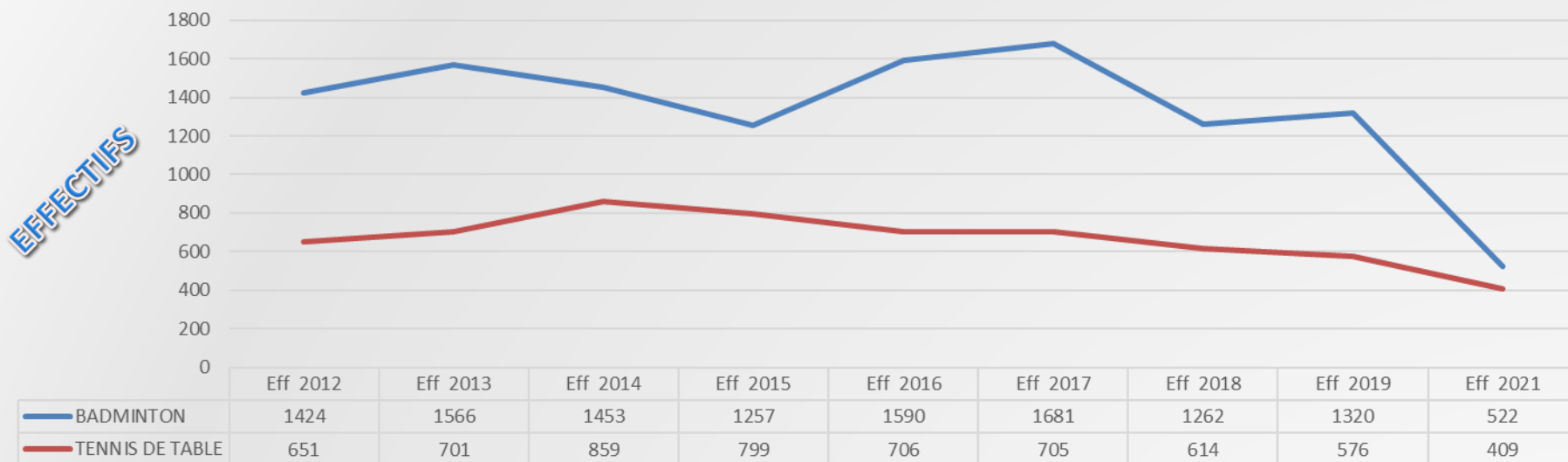

CAP 2021

- CA4 Sports de combat : évolution des effectifs et moyennes **FILLES** -

EFFECTIFS

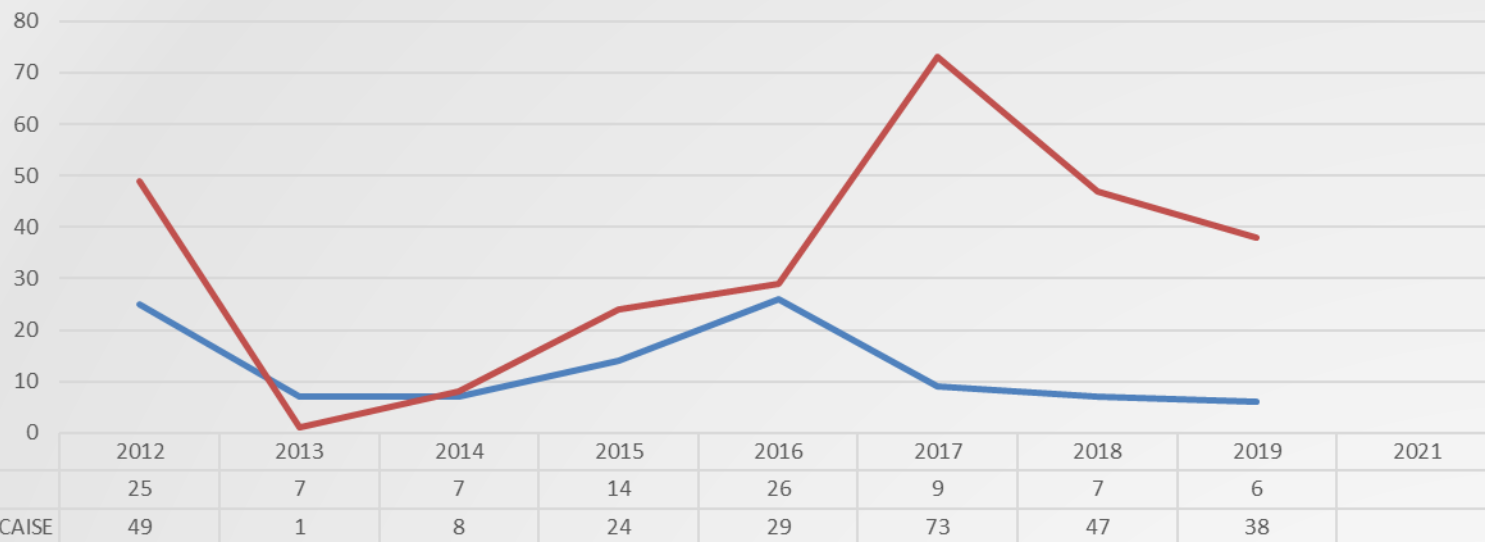

MOYENNES

Pas d'élèves inscrits dans ces APSAS cette année

CAP 2021

- CA4 Sports de combat : évolution des effectifs et moyennes **GARÇONS** -

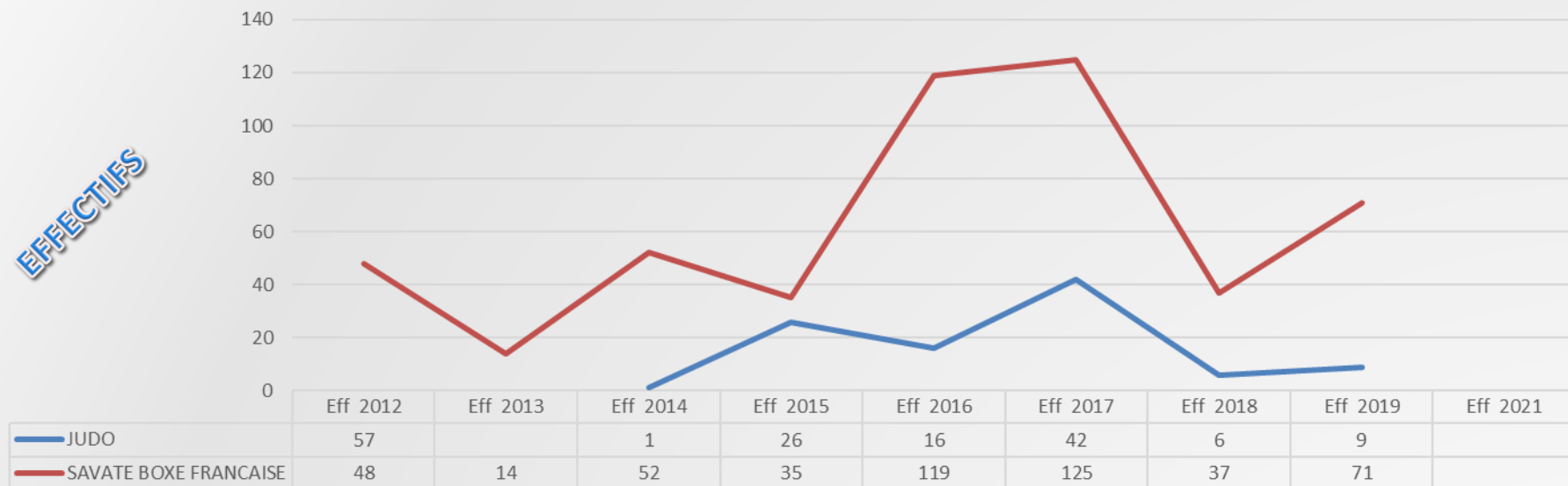

MOYENNES

Pas d'élèves inscrits dans ces APSAS cette année

CA5

CAP 2021

- Synthèse des moyennes et effectifs pour la CA5 -

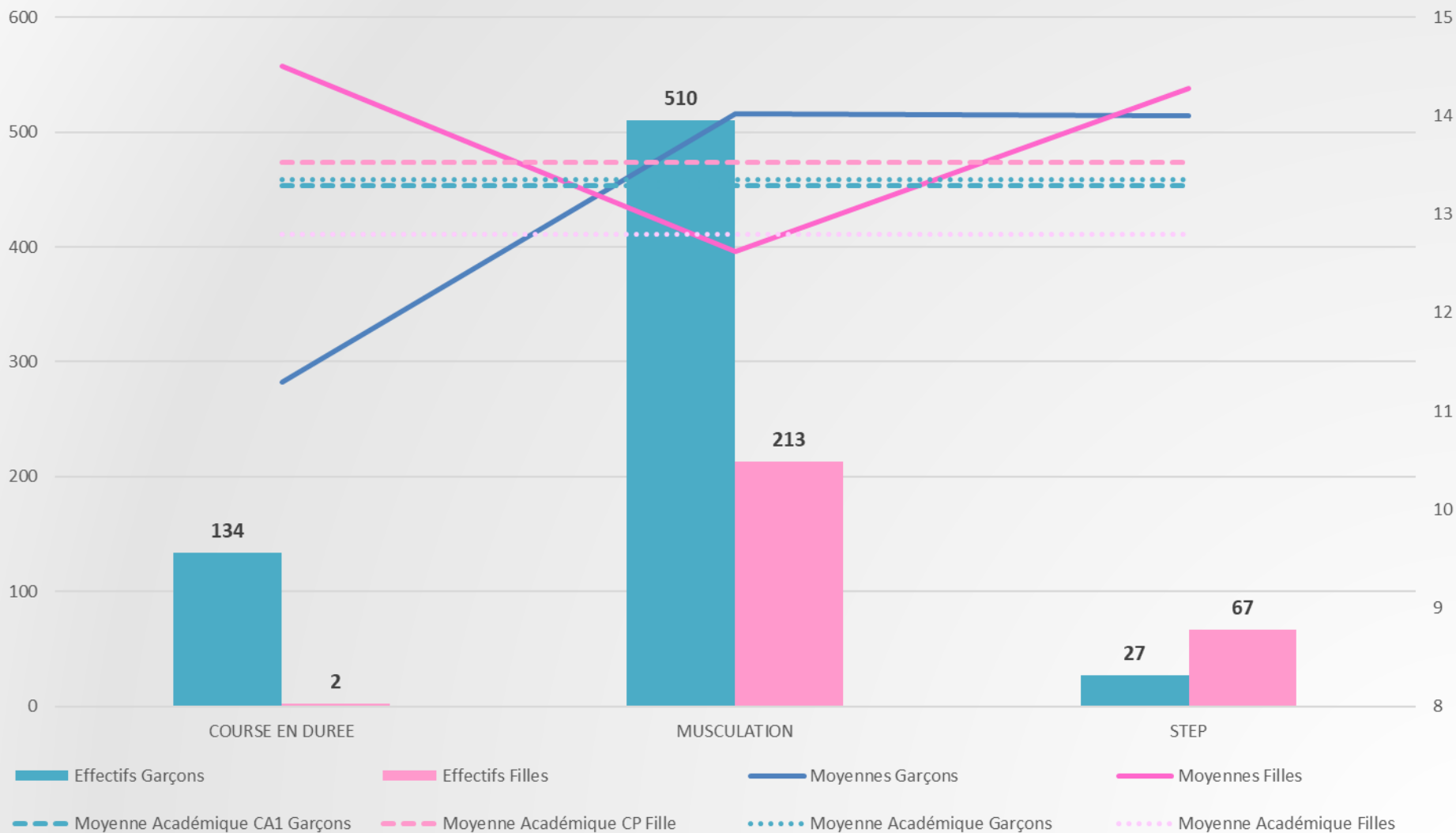

CAP 2021

- Synthèse des écarts Filles / Garçons pour la CA5 -

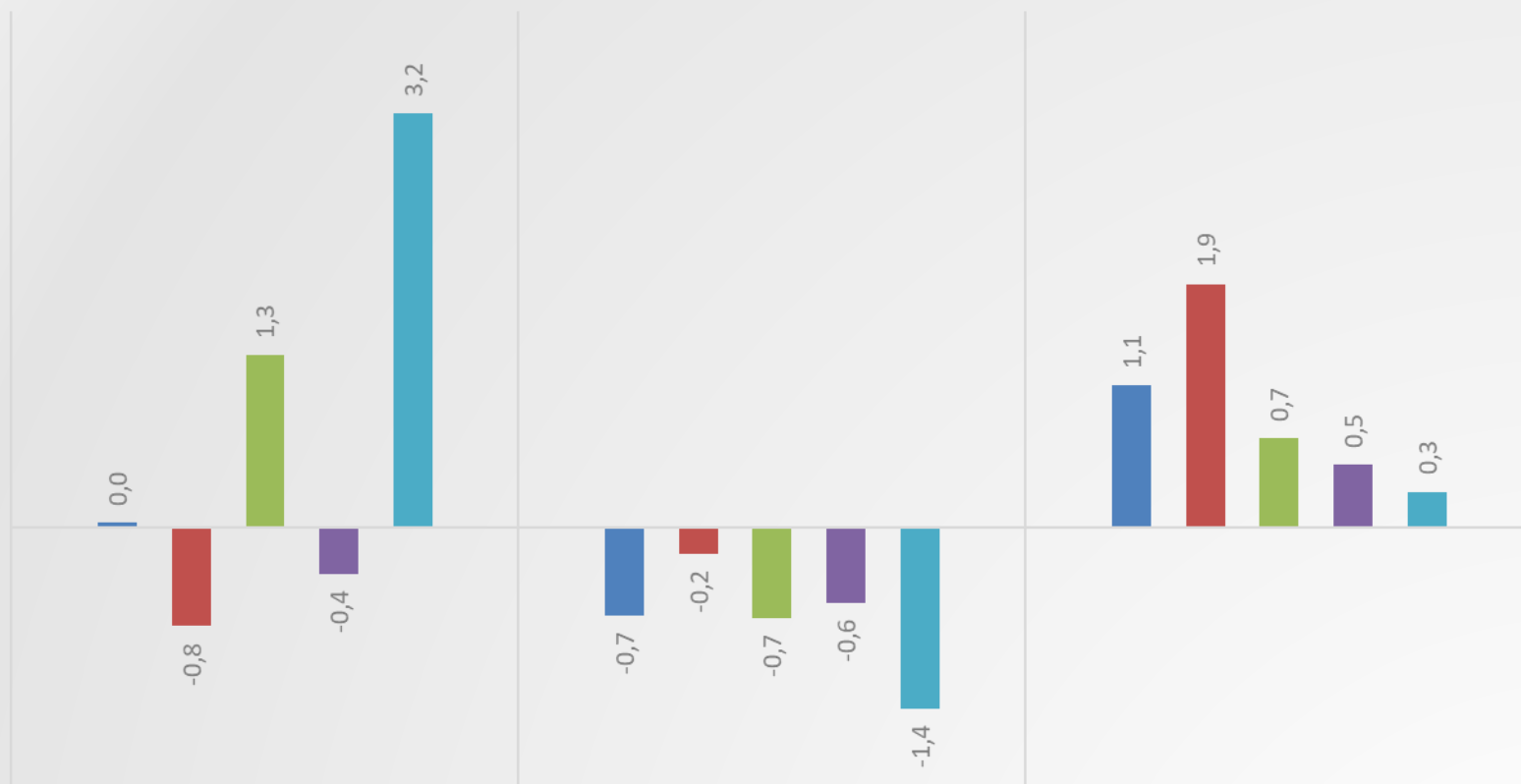

■ Ecart F/G 2016	0,0
■ Ecart F/G 2017	-0,8
■ Ecart F/G 2018	1,3
■ Ecart F/G 2019	-0,4
■ Ecart F/G 2021	3,2

COURSE DUREE

MUSCULATION

STEP

0,0

-0,8

1,3

-0,4

3,2

-0,7

-0,2

-0,7

-0,6

-1,4

1,1

1,9

0,7

0,5

0,3

1,1

1,9

0,7

0,5

0,3

CAP 2021

- CA5 : évolution des effectifs et moyennes FILLES -

EFFECTIFS

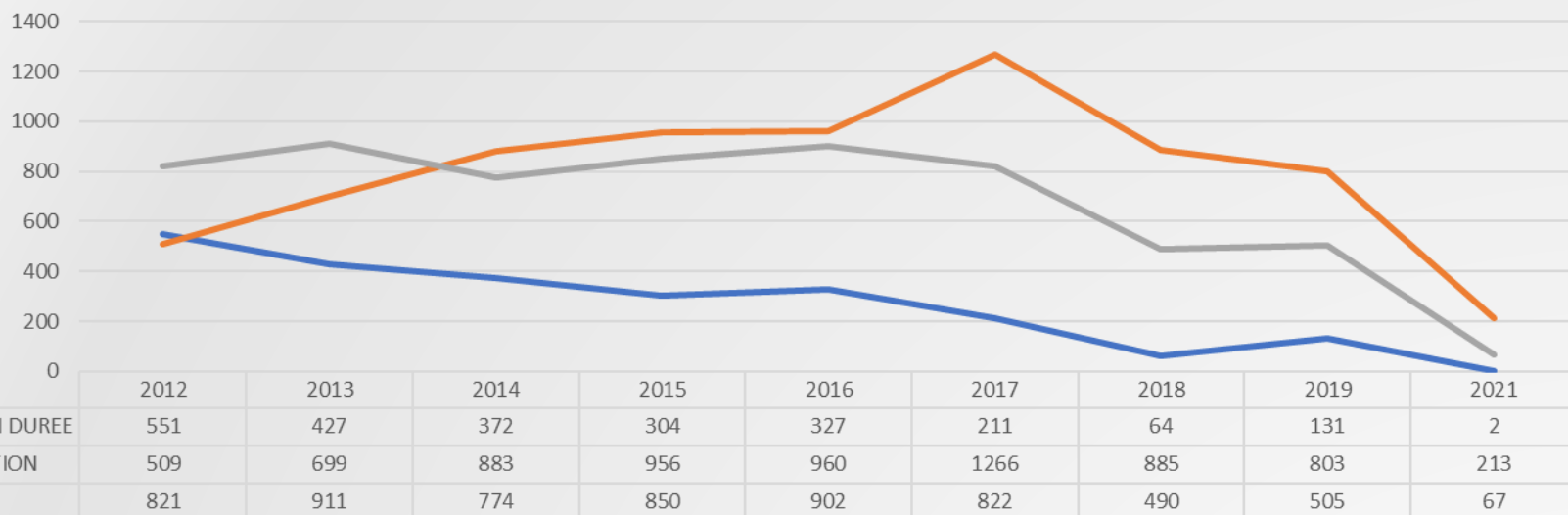

MOYENNES

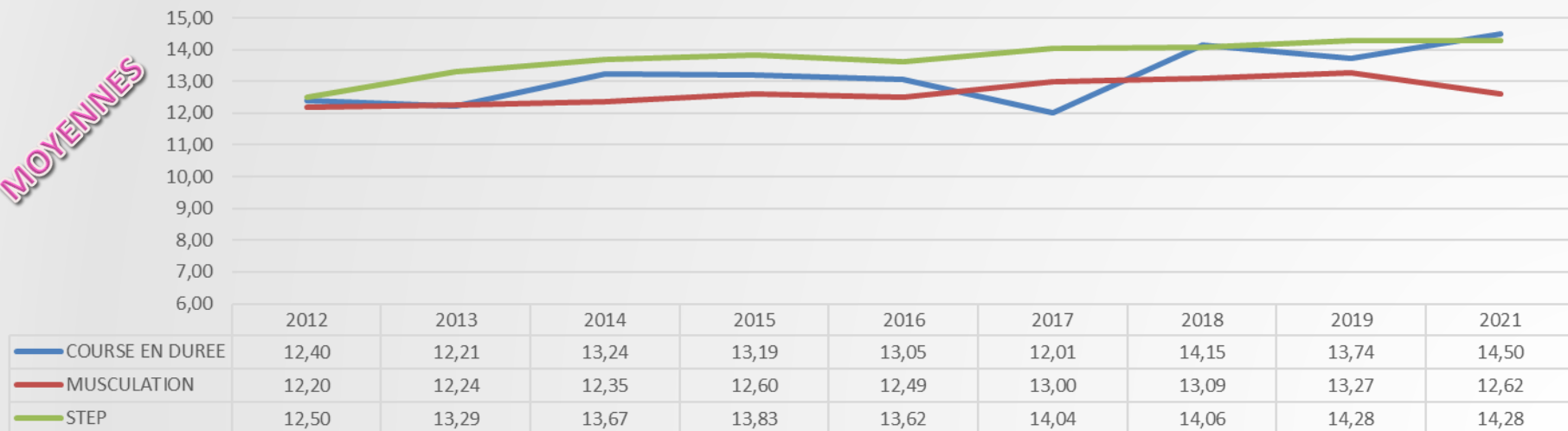

CAP 2021

- CA5 : évolution des effectifs et moyennes **GARÇONS** -

EFFECTIFS

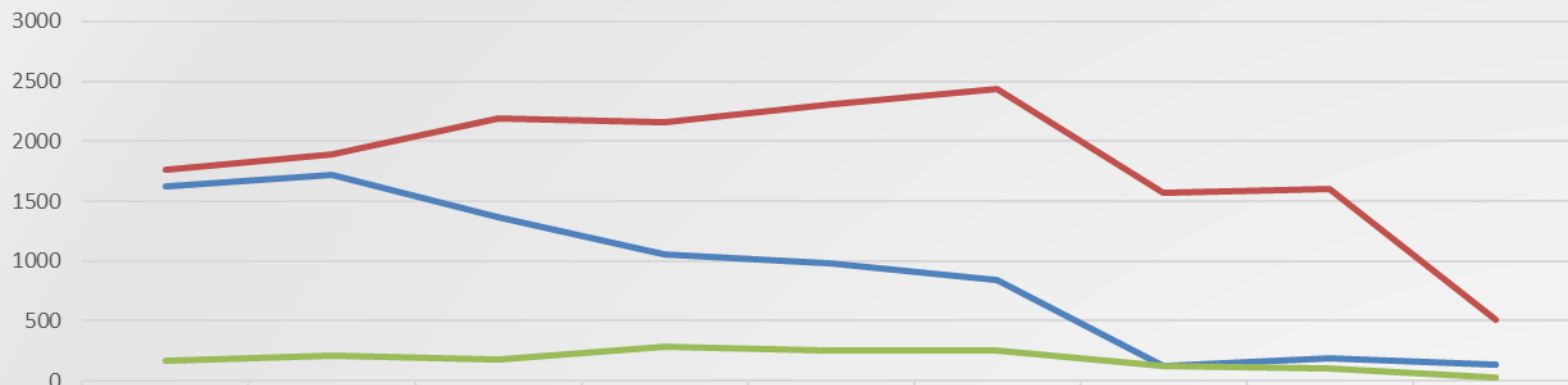

— COURSE EN DUREE
— MUSCULATION
— STEP

MOYENNES

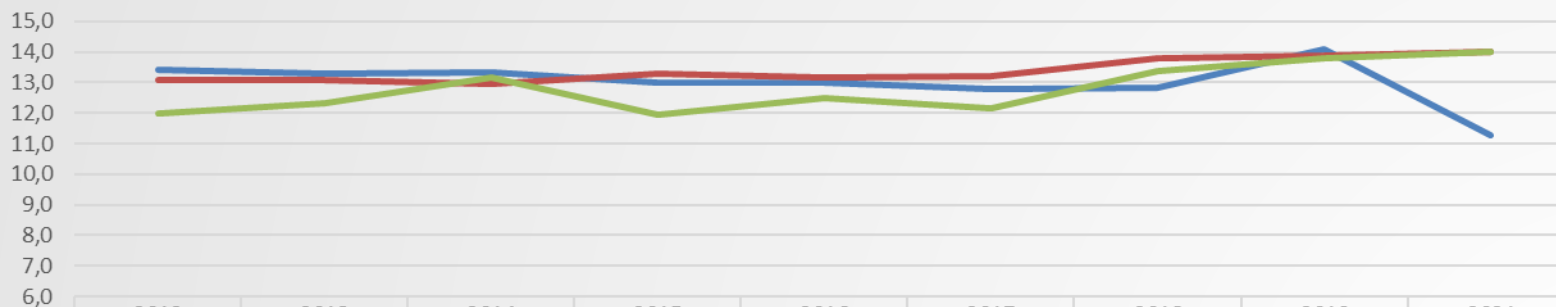

— COURSE EN DUREE
— MUSCULATION
— STEP

Moyennes par Département

CAP

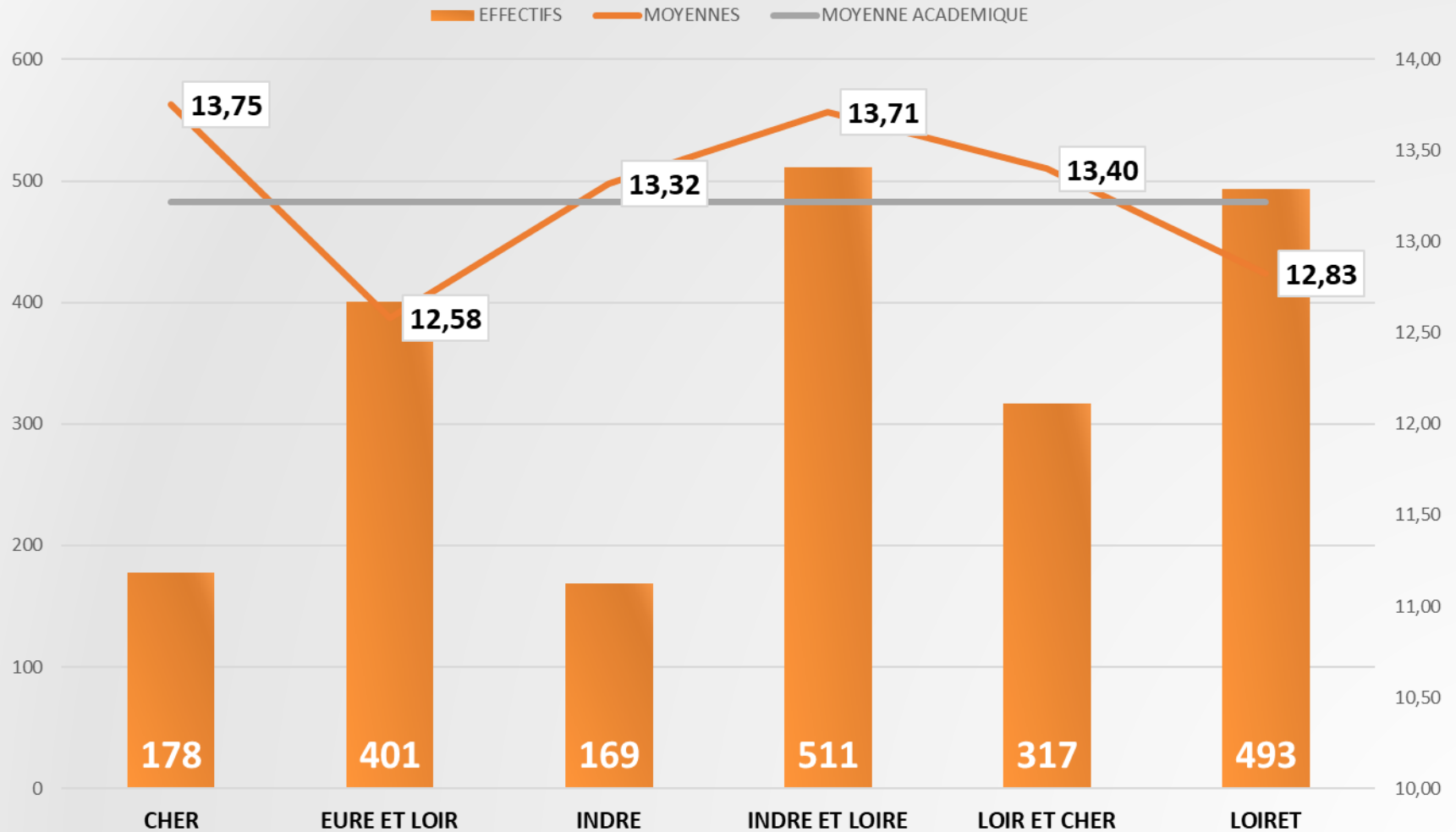

Moyennes Filles-Garçons par Département

CAP

Données non disponibles
pour le moment

18

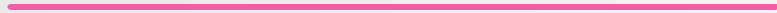

Moyennes et effectifs des établissements CAP



Evolution des Moyennes par établissement

CAP



Inaptitudes dans les Etablissements

CAP

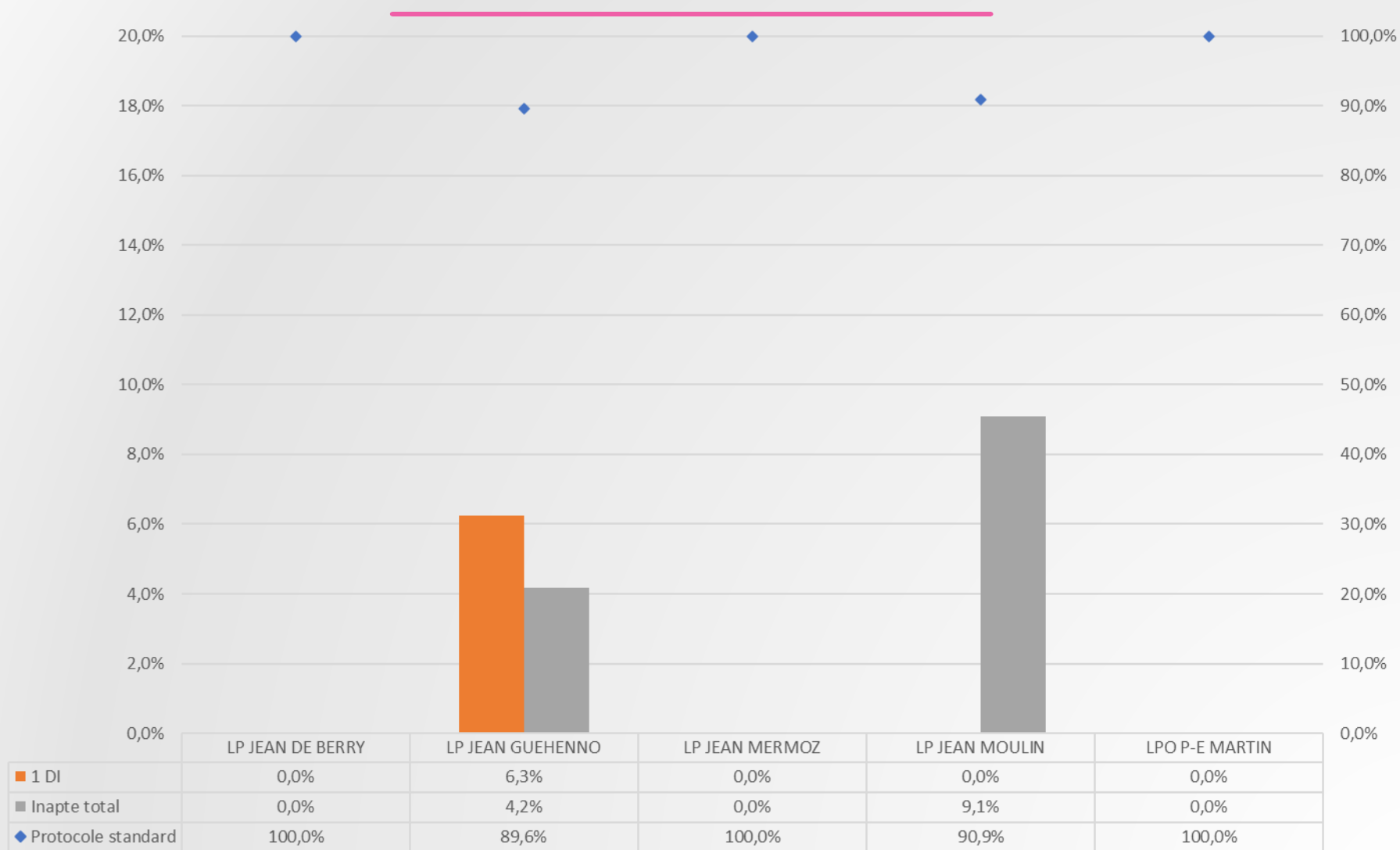

Inaptitudes dans les Etablissements

CAP

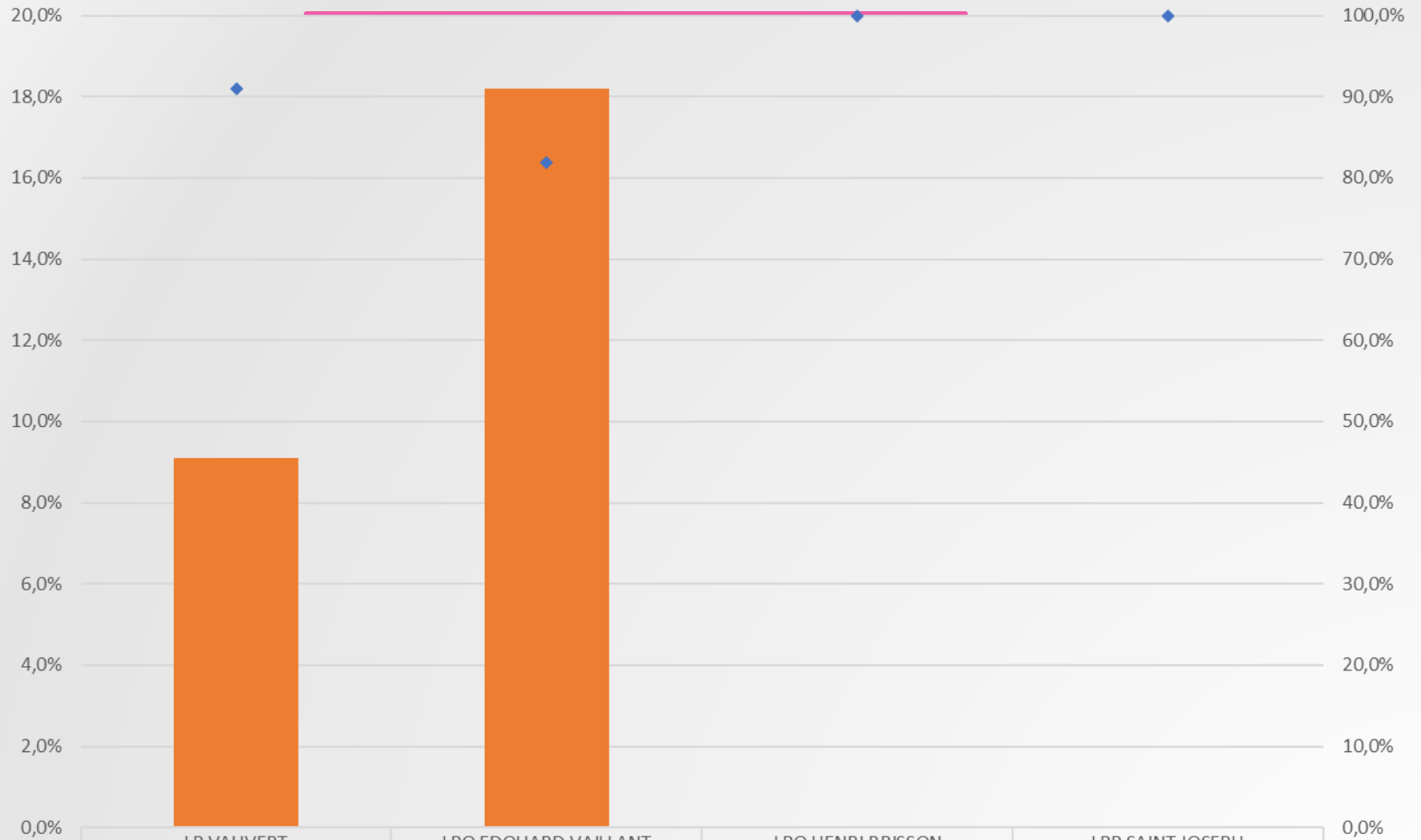

	LP VAUVERT	LPO EDOUARD VAILLANT	LPO HENRI BRISSON	LPP SAINT JOSEPH
■ 1 DI	9,1%	18,2%	0,0%	0,0%
◆ Protocole standard	90,9%	81,8%	100,0%	100,0%

28



Moyennes et effectifs des établissements CAP

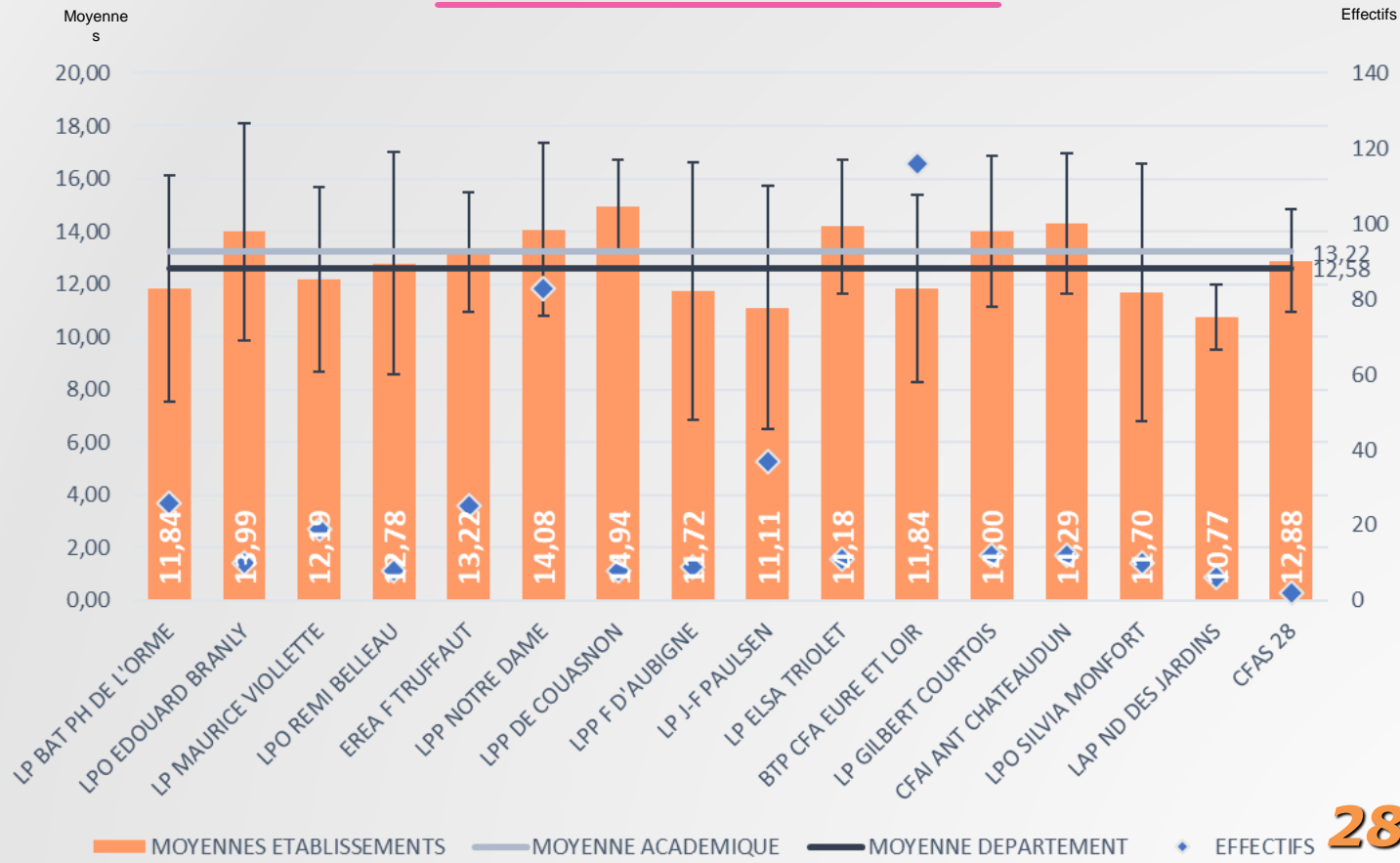

Evolution des Moyennes par établissement

CAP

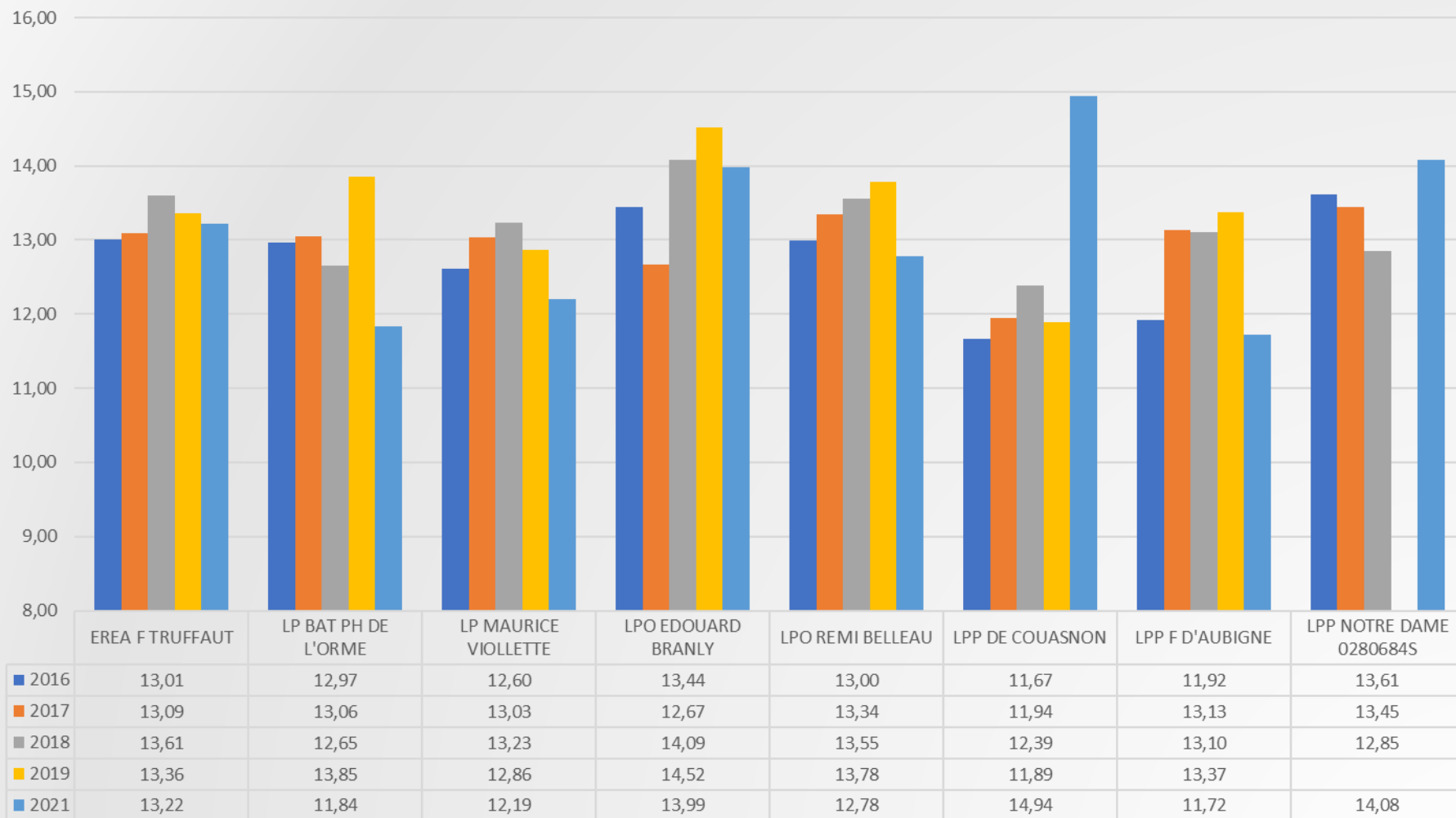

Evolution des Moyennes par établissement

CAP

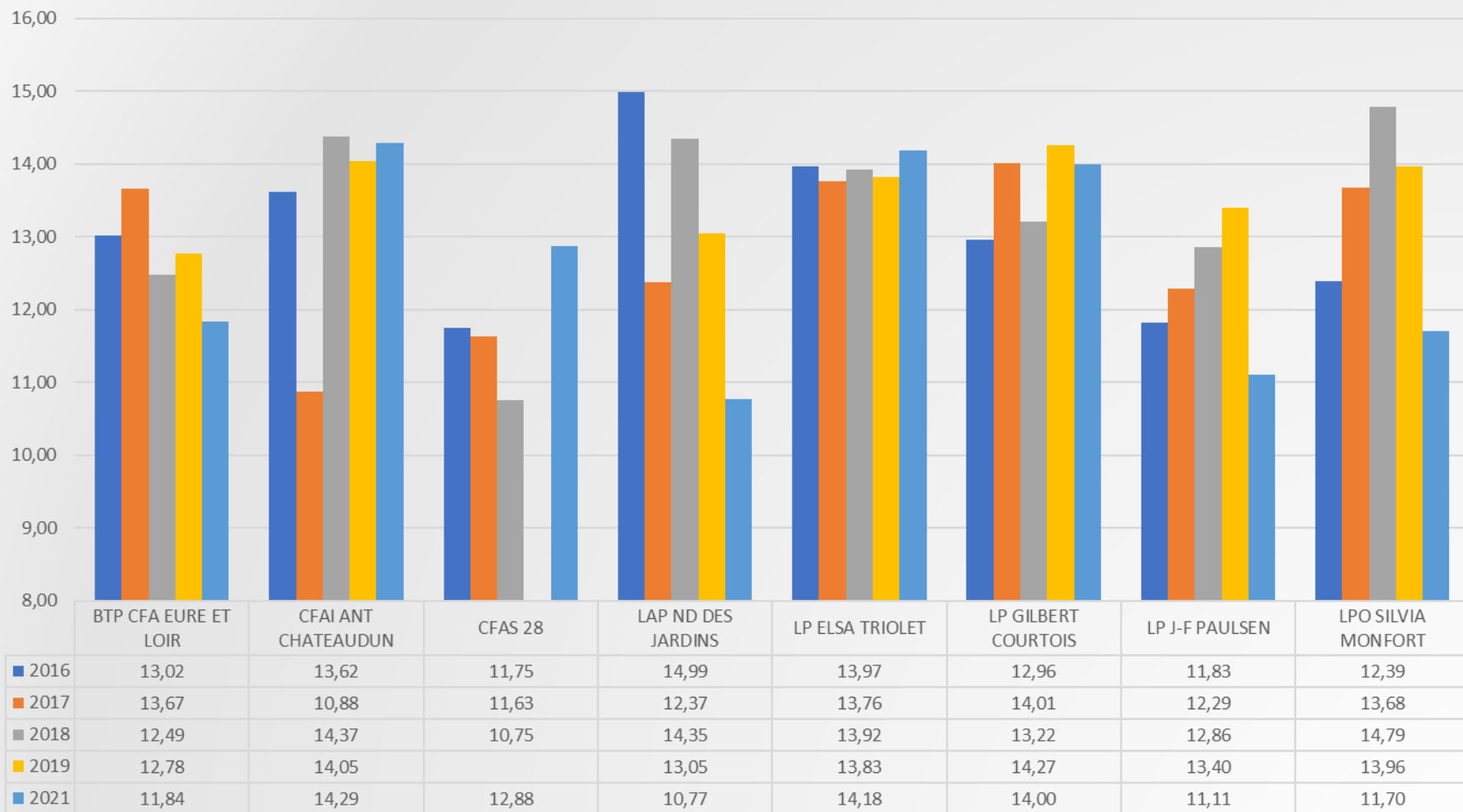

Inaptitudes dans les Etablissements

CAP

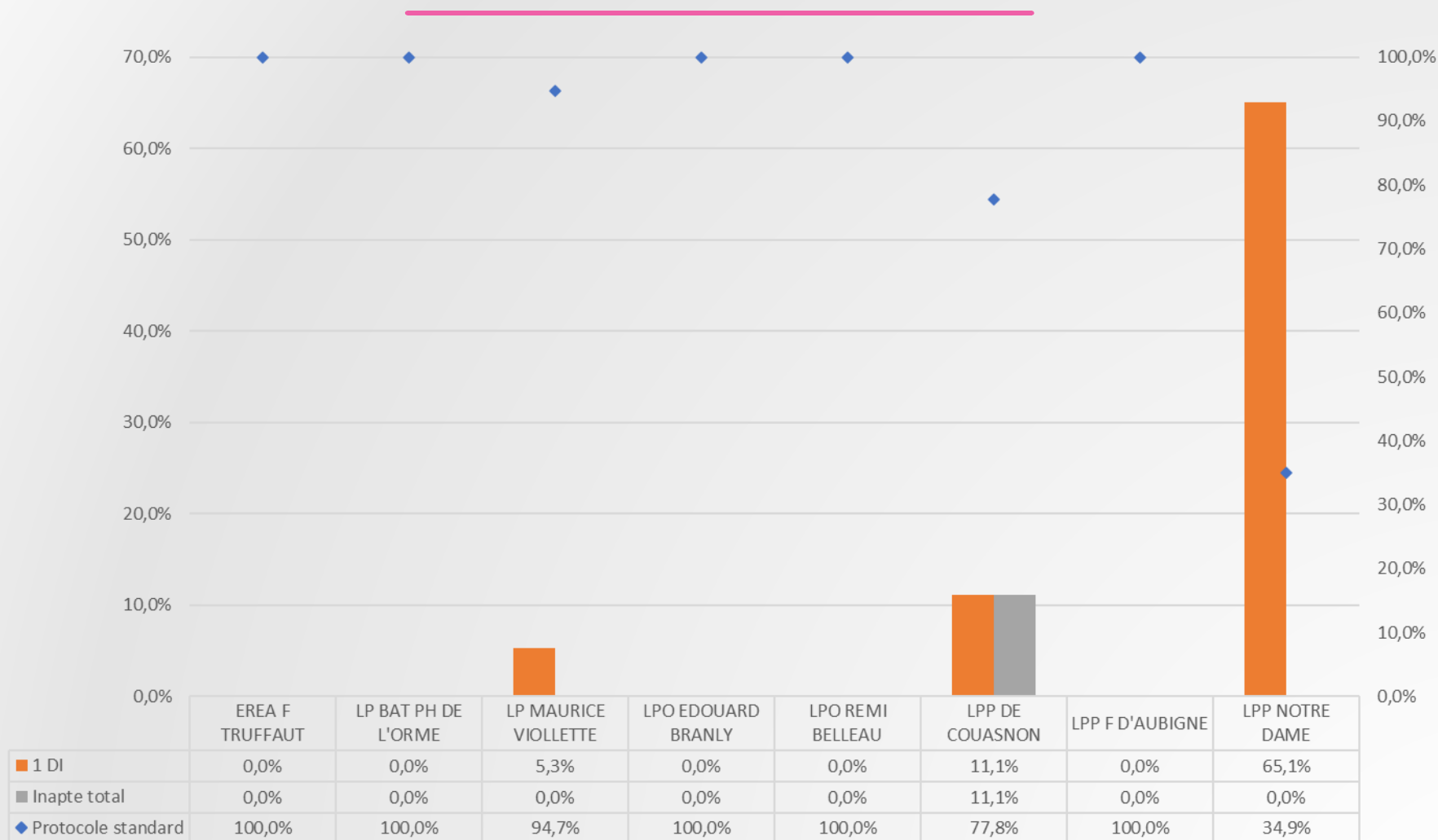

Inaptitudes dans les Etablissements

CAP

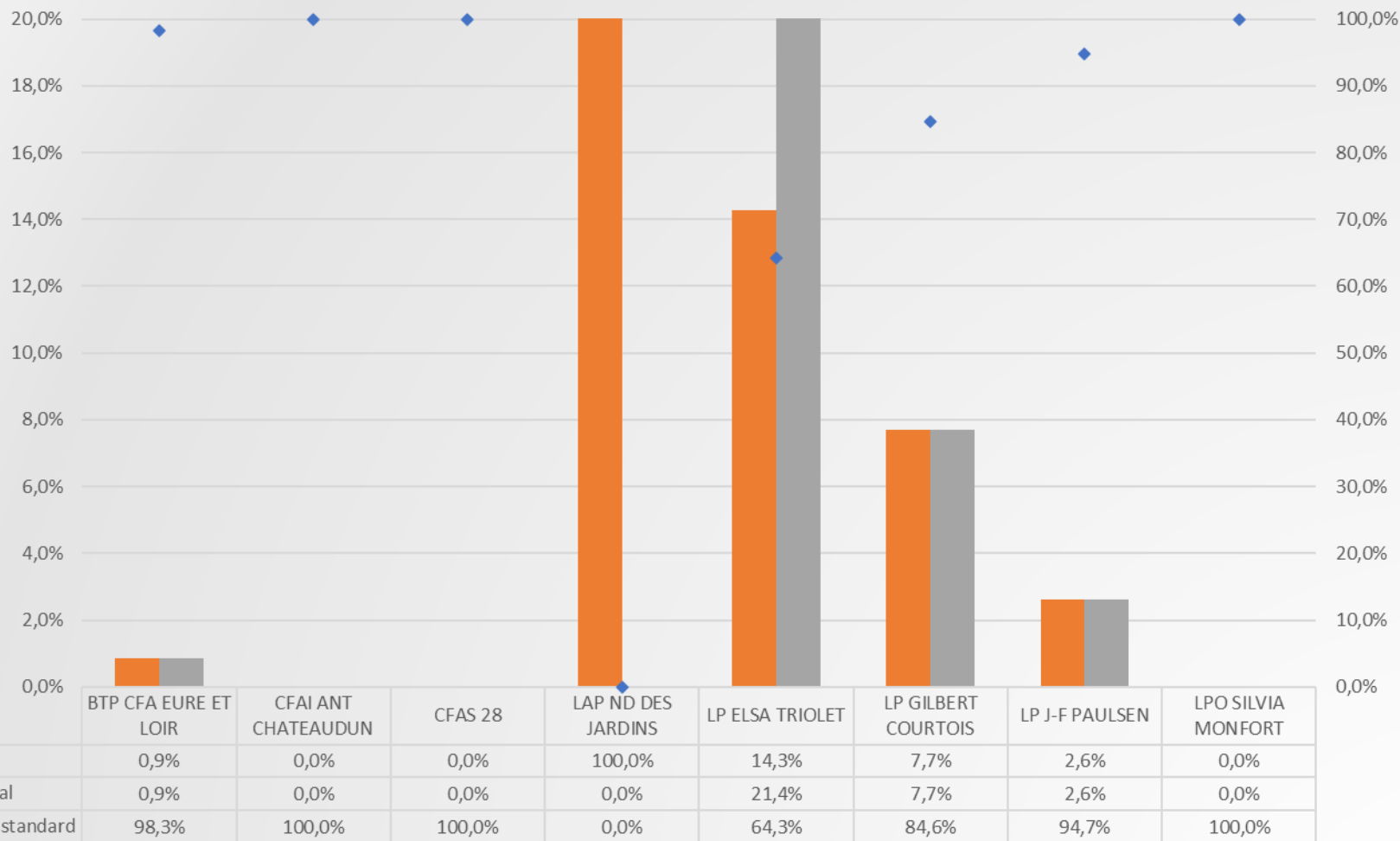

36

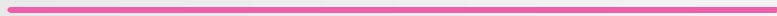

Moyennes et effectifs des établissements CAP

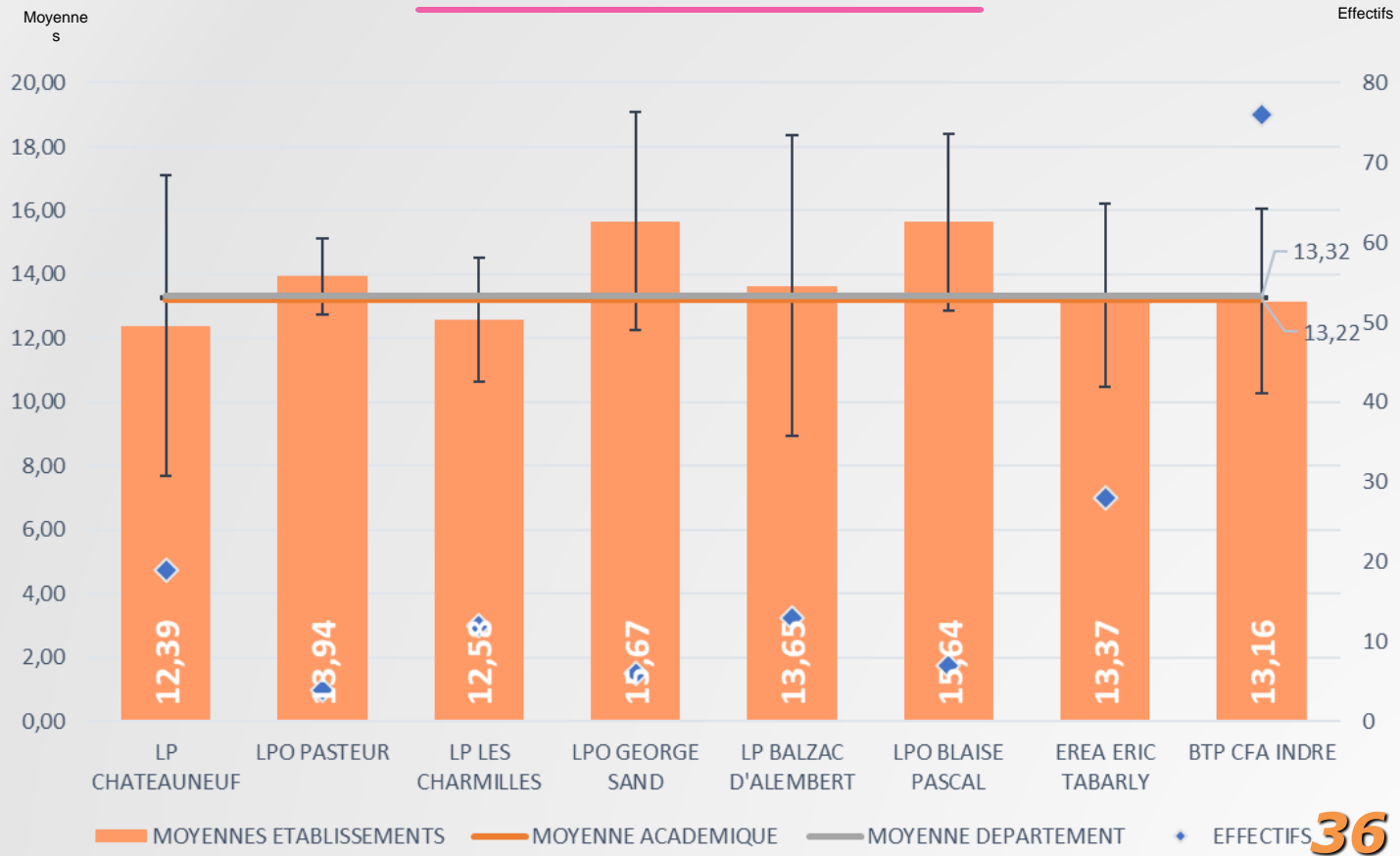

Evolution des Moyennes par établissement

CAP

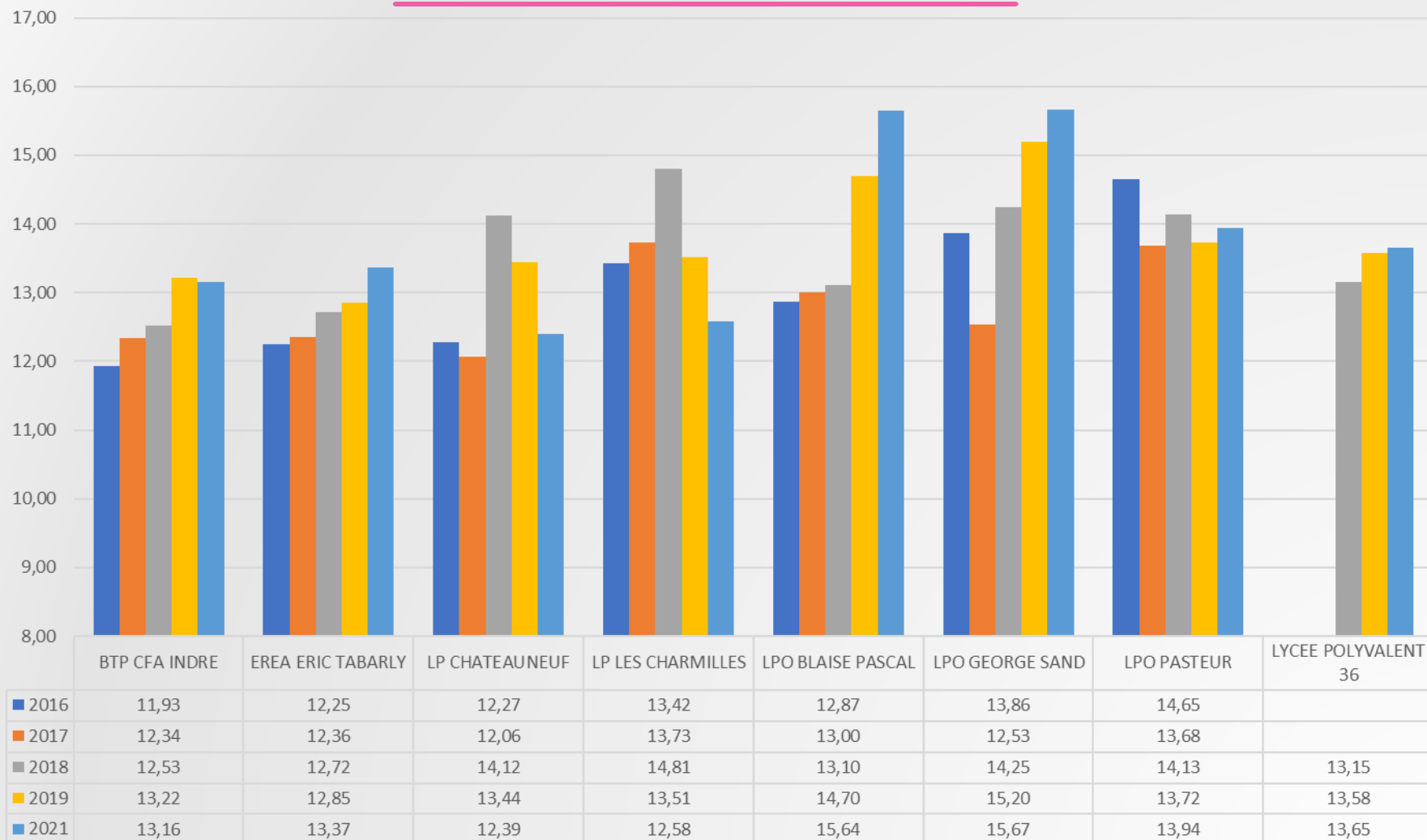

Inaptitudes dans les Etablissements CAP

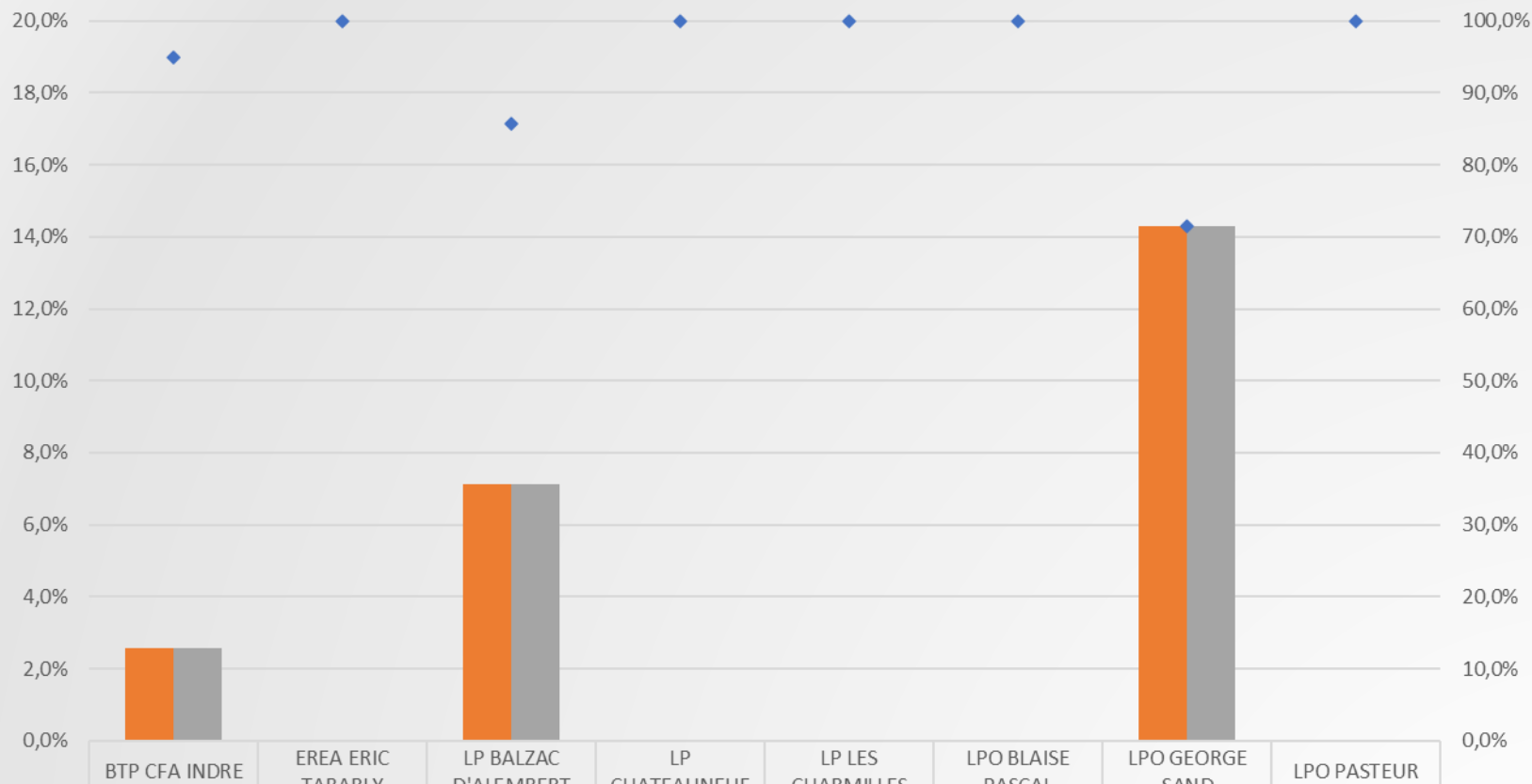

■ 1 DI	2,6%	0,0%	7,1%	0,0%	0,0%	0,0%	14,3%	0,0%
■ Inapte total	2,6%	0,0%	7,1%	0,0%	0,0%	0,0%	14,3%	0,0%
◆ Protocole standard	94,9%	100,0%	85,7%	100,0%	100,0%	100,0%	71,4%	100,0%

37

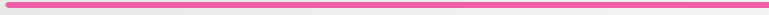

Moyennes et effectifs des établissements CAP

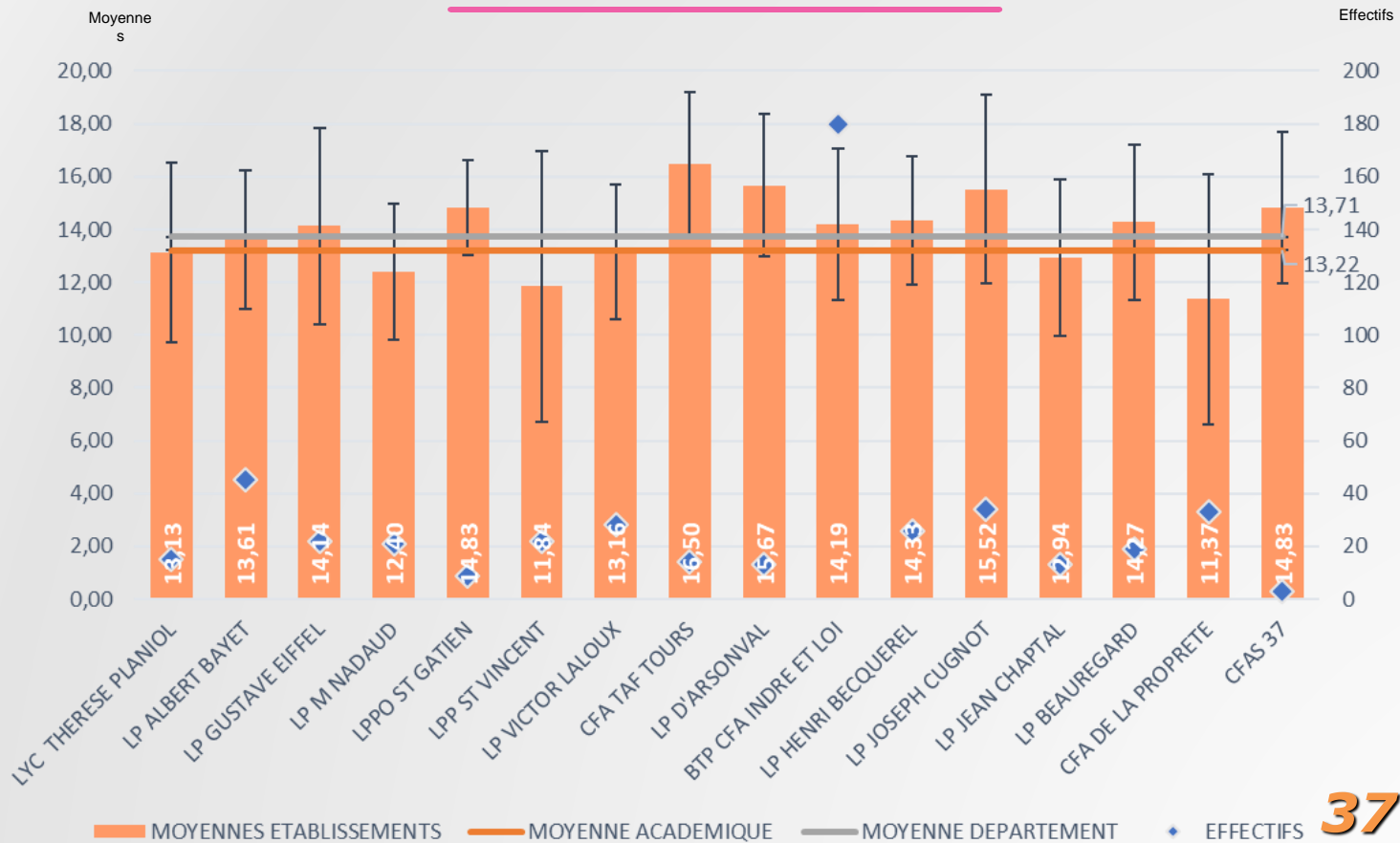

Evolution des Moyennes par établissement

CAP



Evolution des Moyennes par établissement

CAP

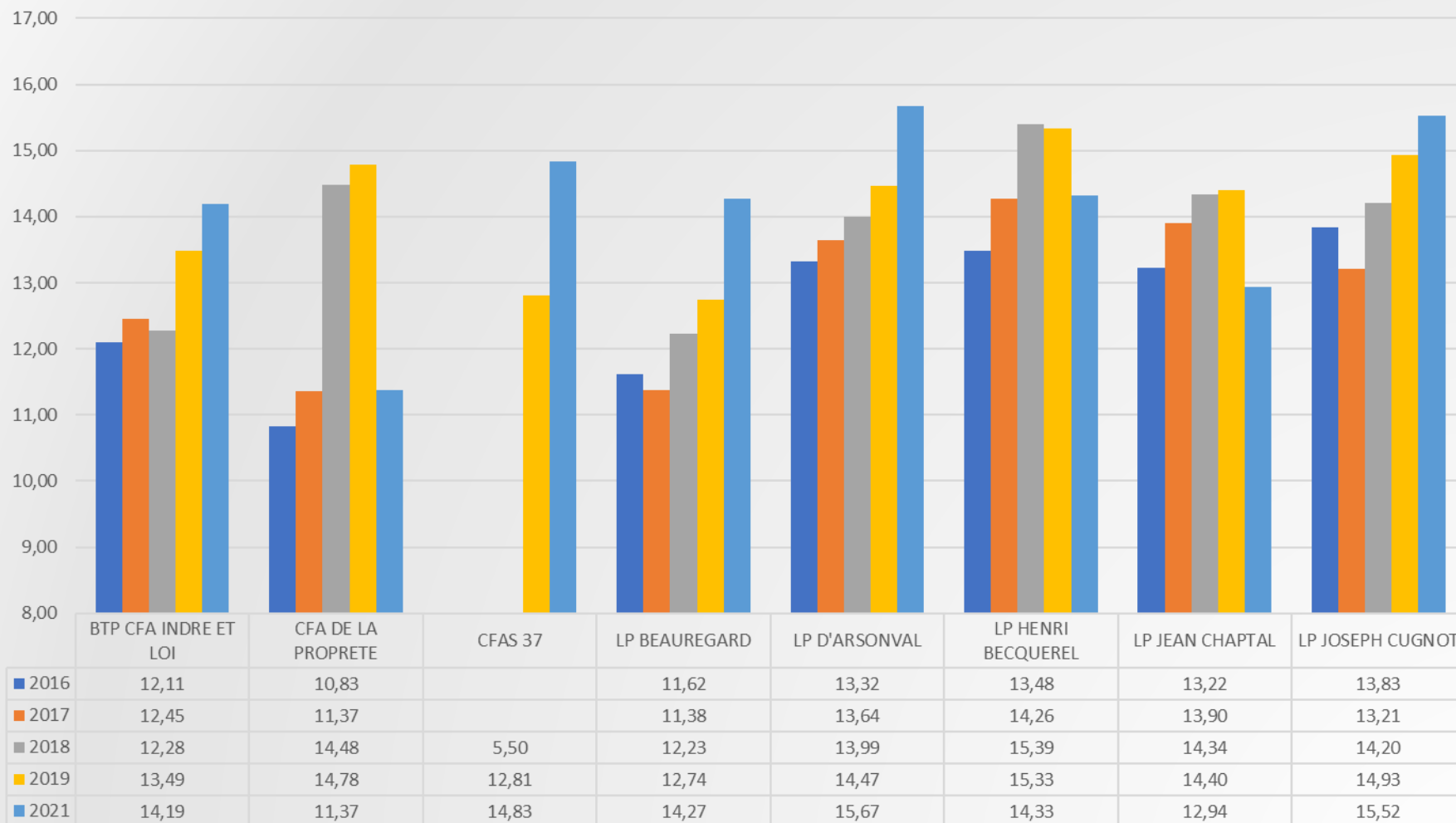

Inaptitudes dans les Etablissements CAP

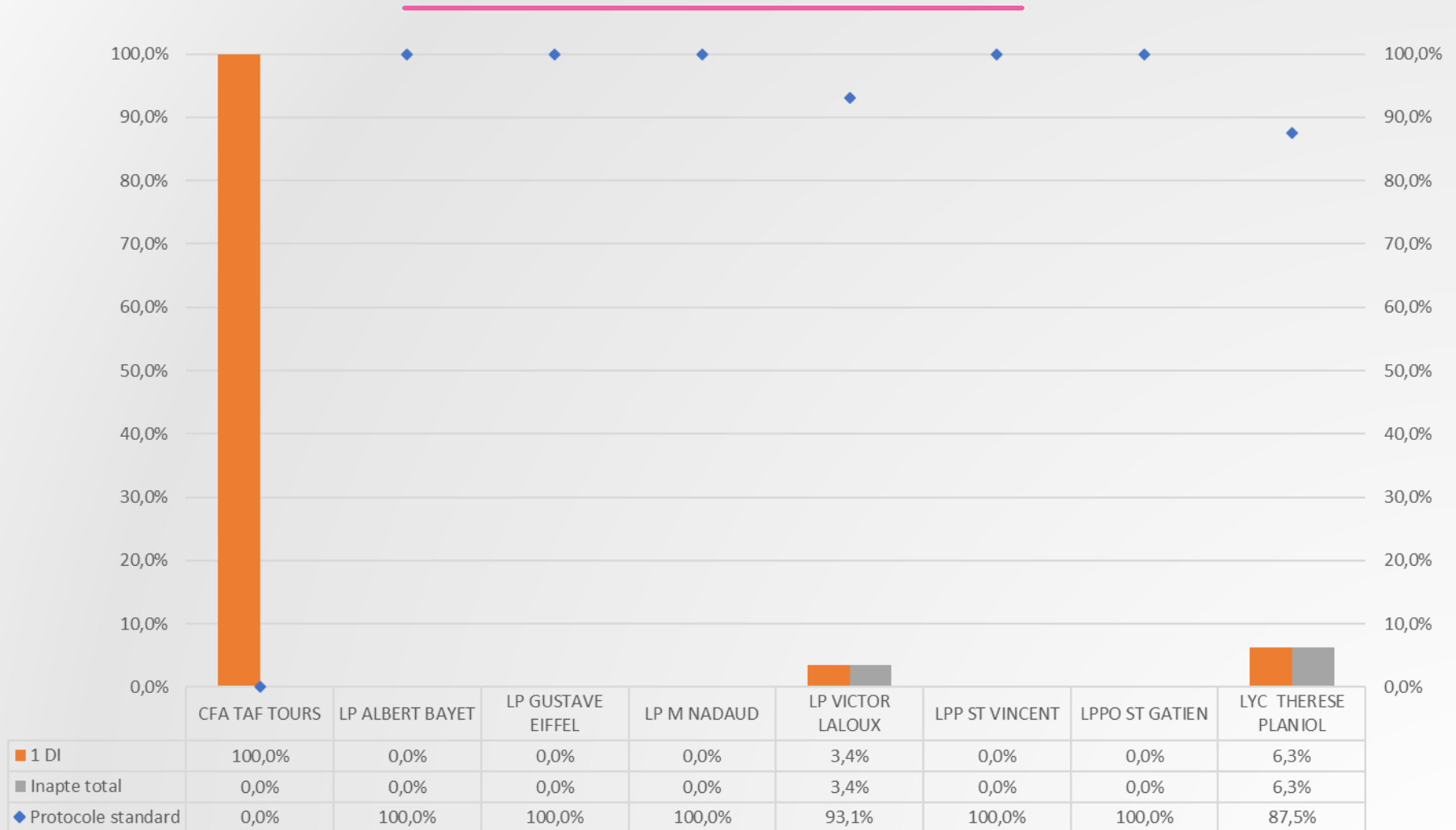

Inaptitudes dans les Etablissements

CAP

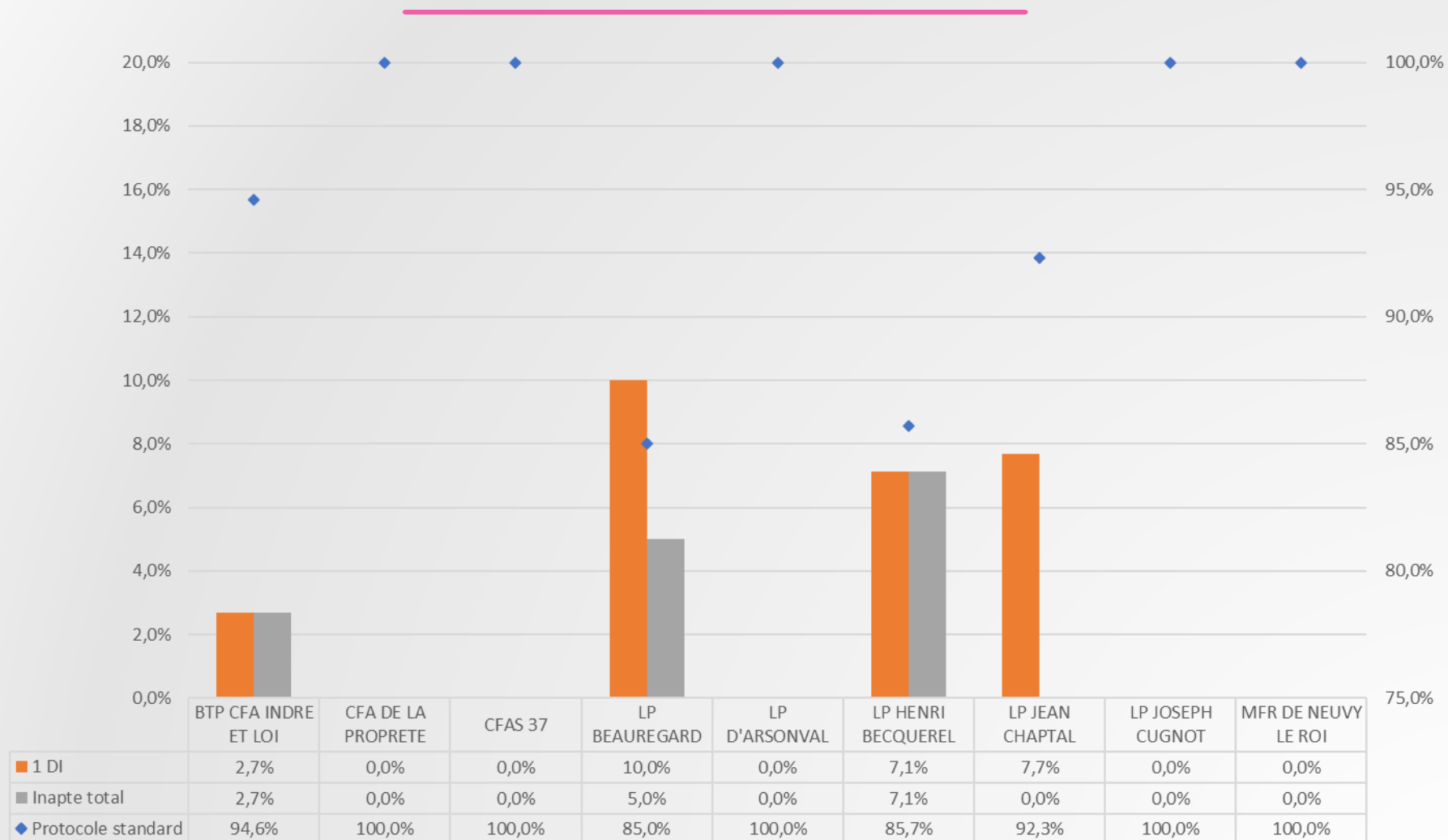

41

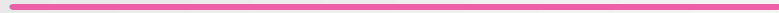

Moyennes et effectifs des établissements CAP

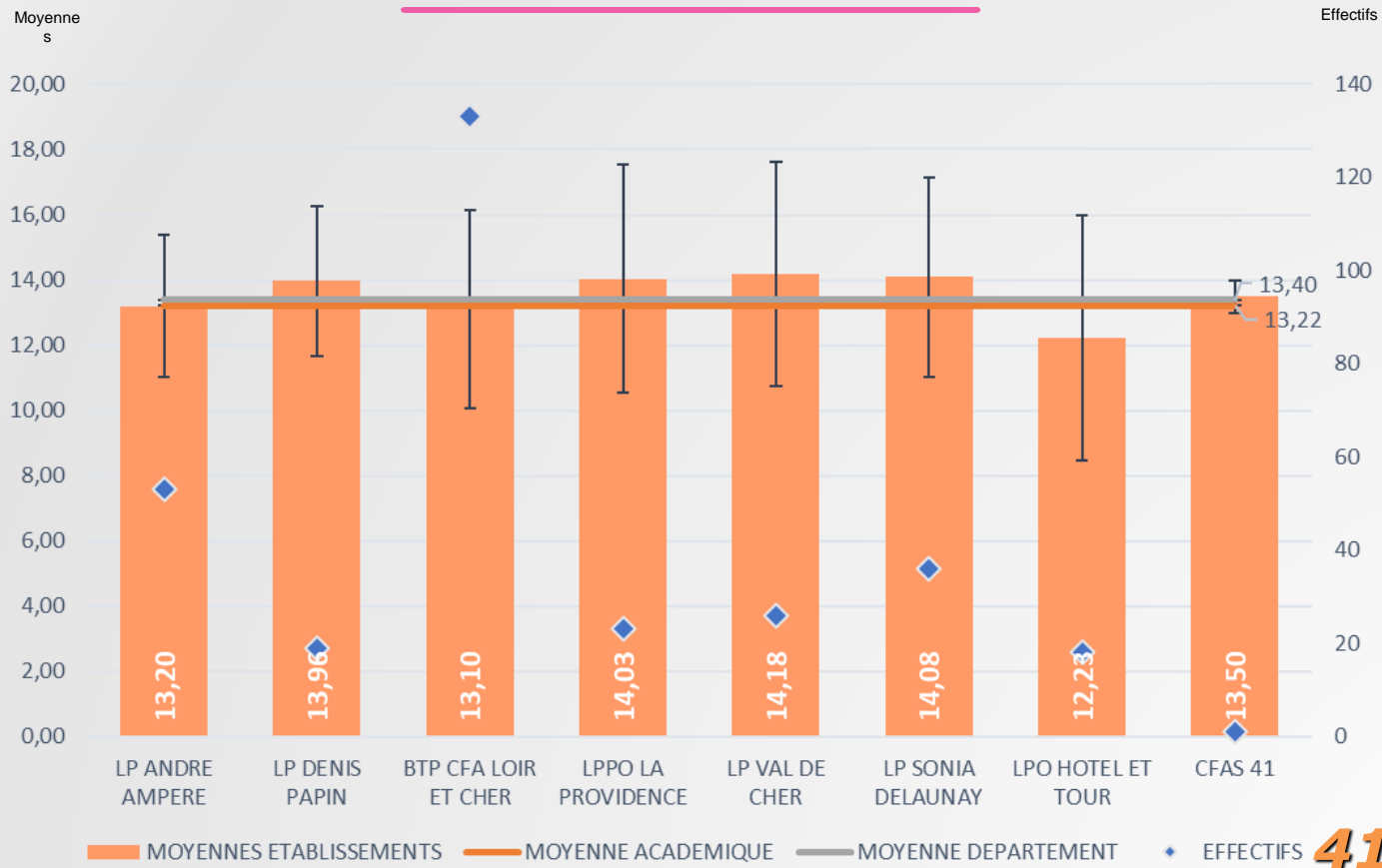

Evolution des Moyennes par établissement

CAP

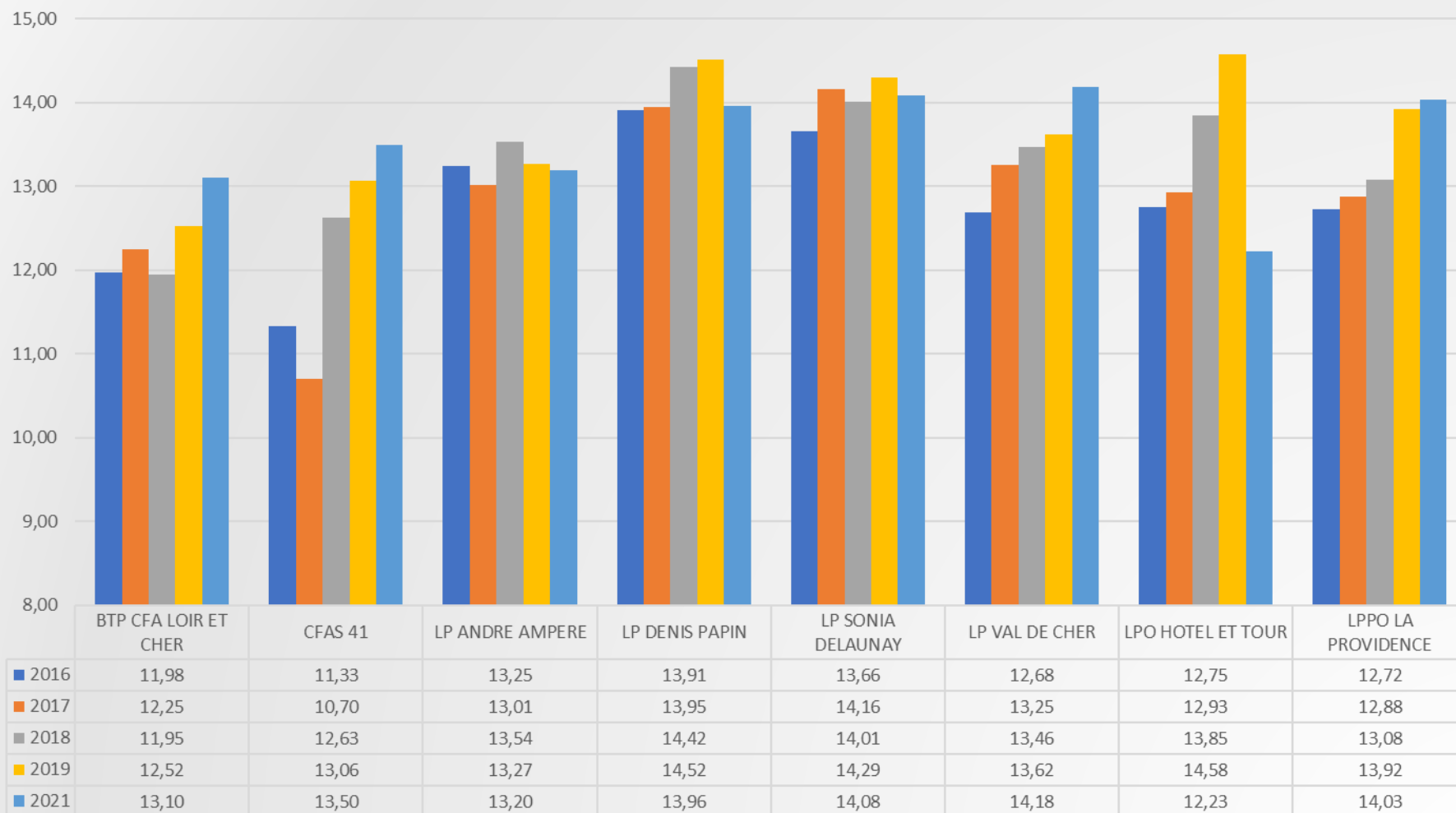

Inaptitudes dans les Etablissements

CAP

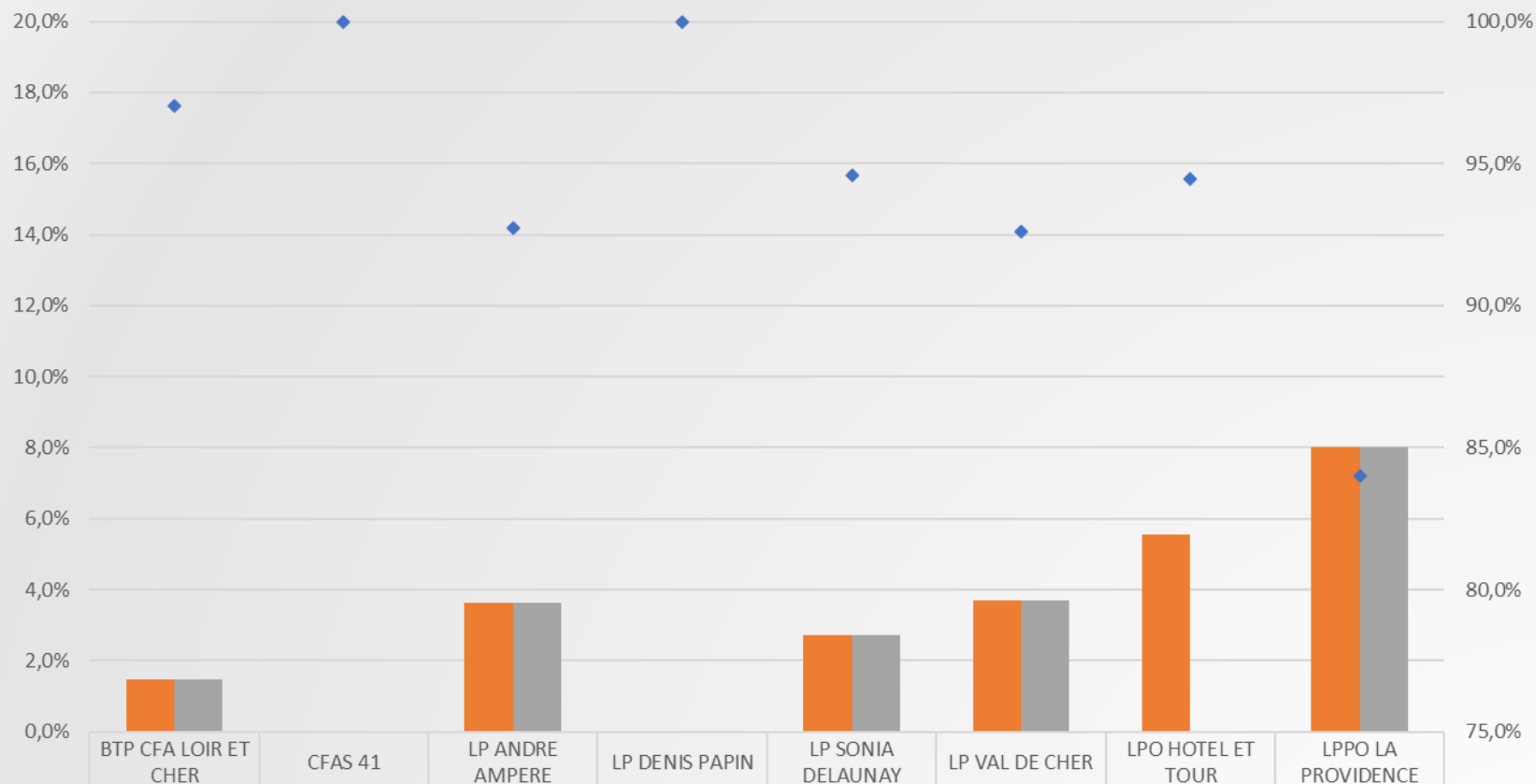

■ 1 DI	1,5%	0,0%	3,6%	0,0%	2,7%	3,7%	5,6%	8,0%
■ Inapte total	1,5%	0,0%	3,6%	0,0%	2,7%	3,7%	0,0%	8,0%
◆ Protocole standard	97,0%	100,0%	92,7%	100,0%	94,6%	92,6%	94,4%	84,0%

45

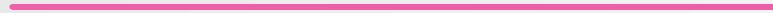

Moyennes et effectifs des établissements

CAP

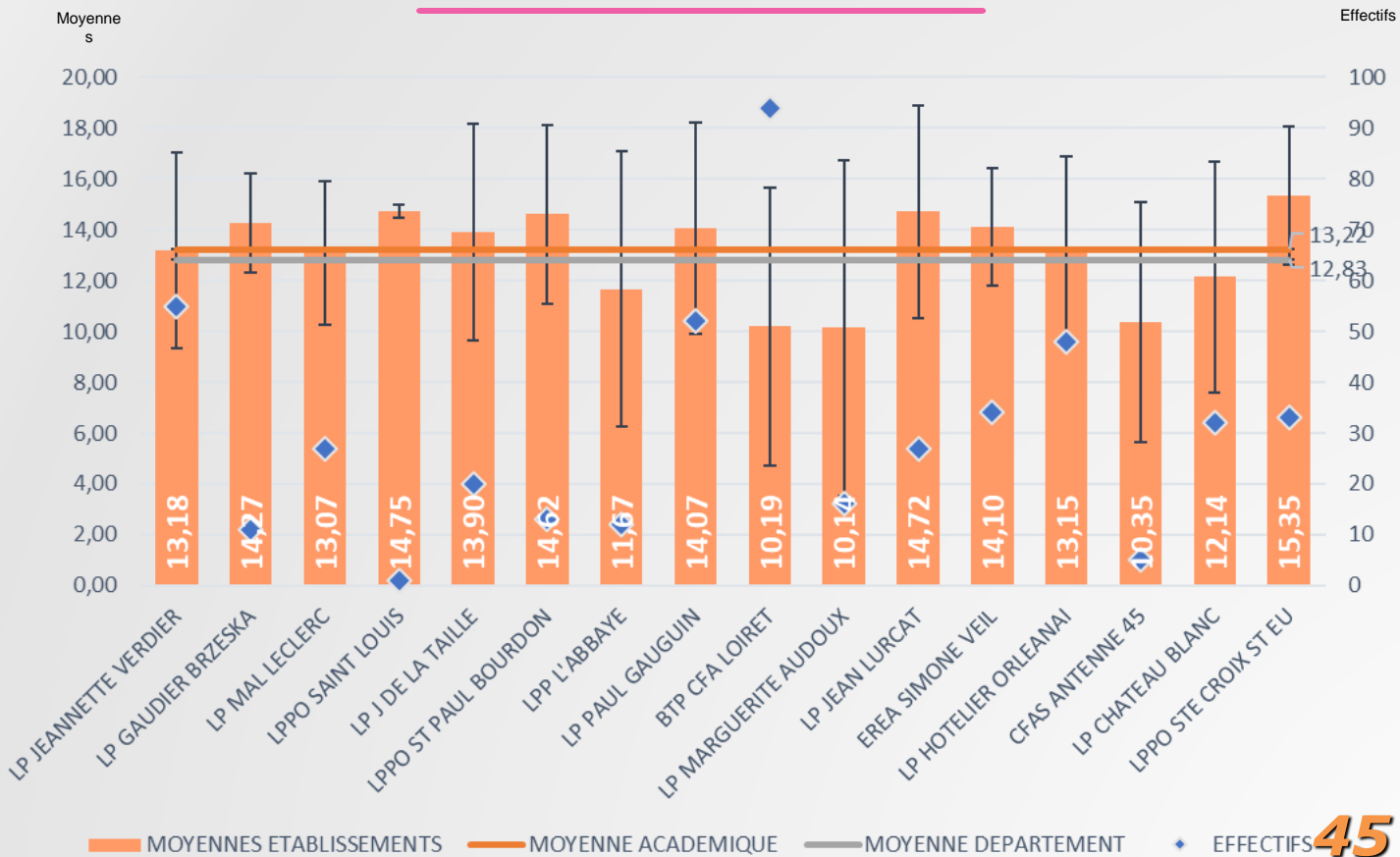

Evolution des Moyennes par établissement

CAP

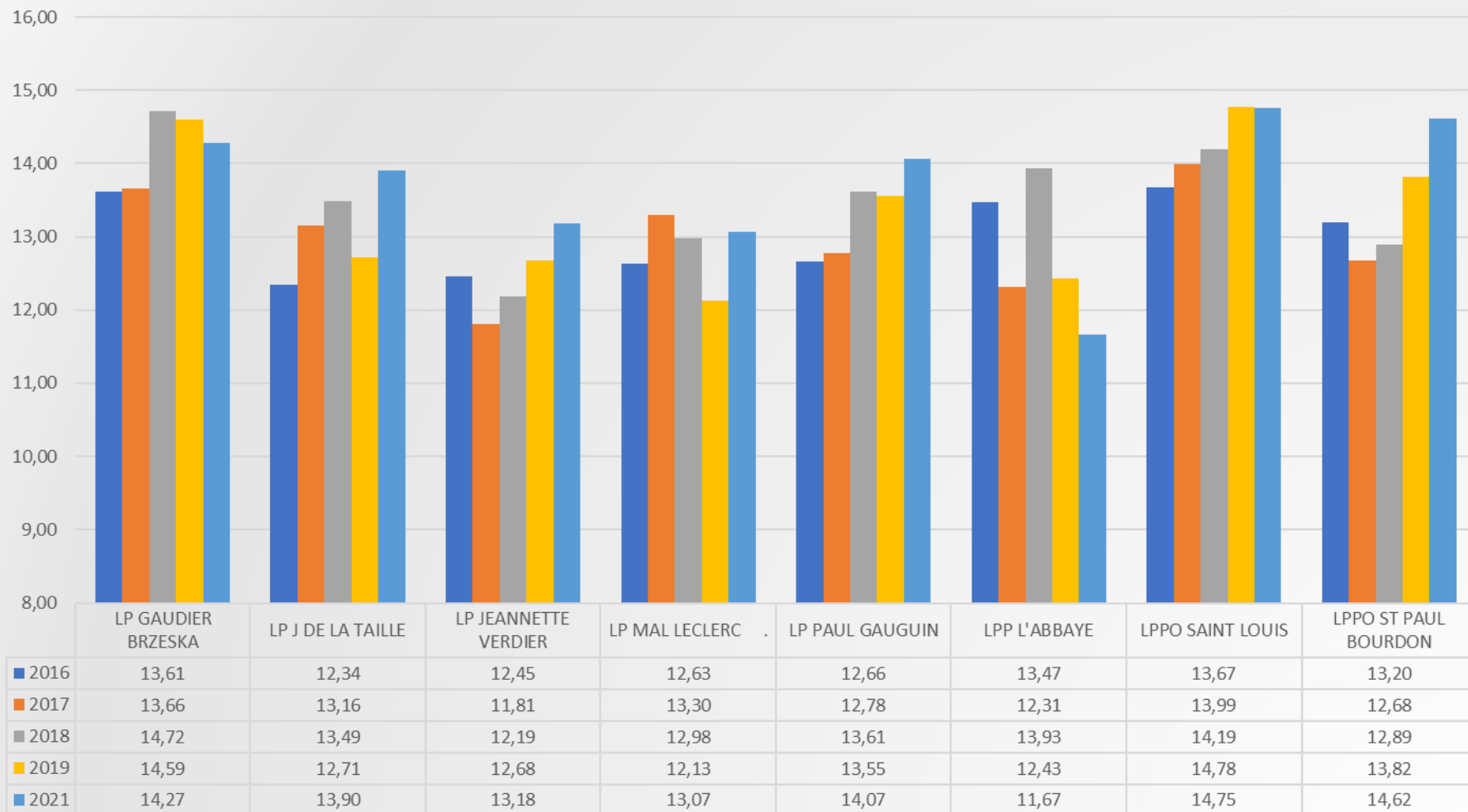

Evolution des Moyennes par établissement

CAP

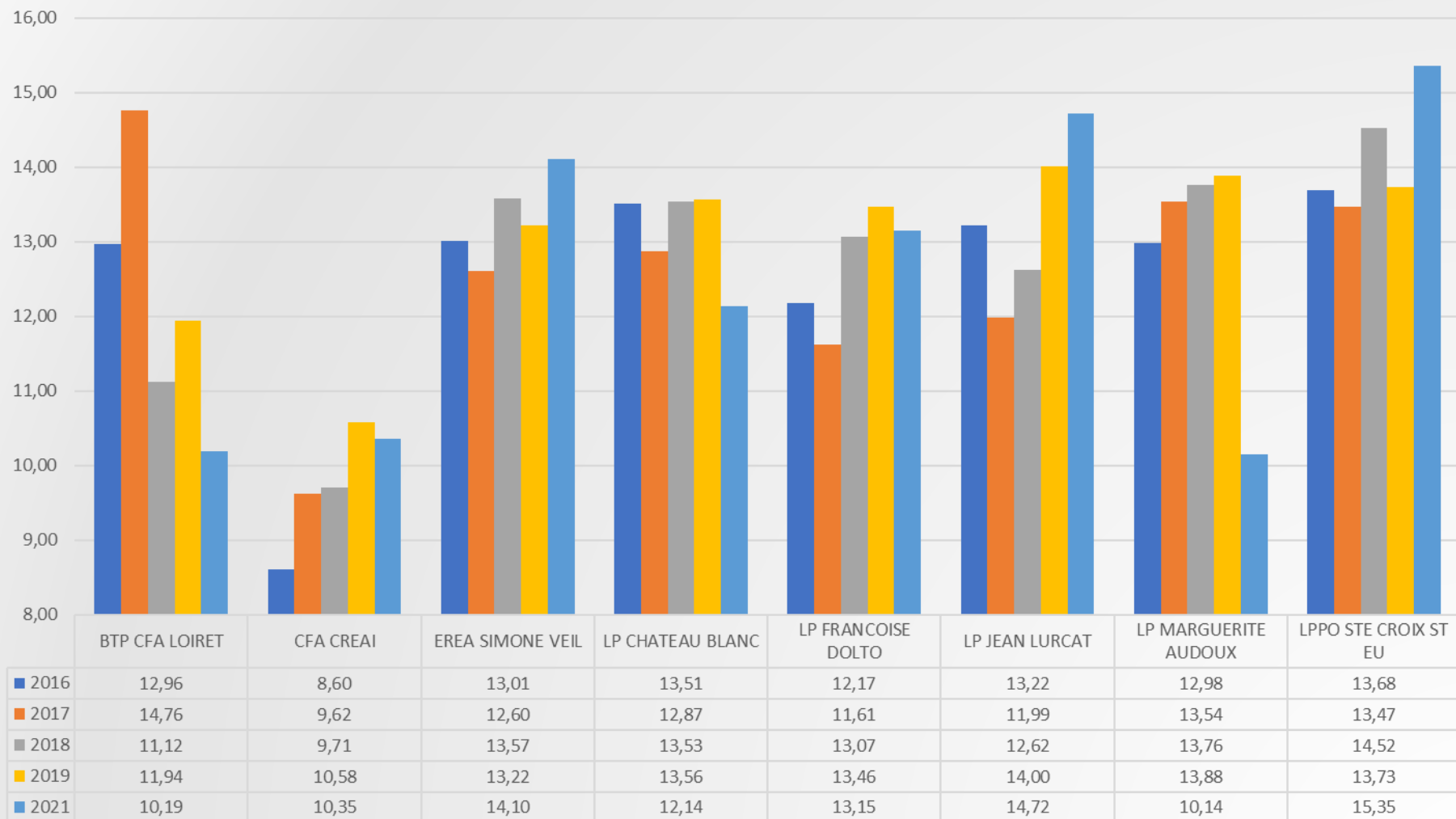

Inaptitudes dans les Etablissements CAP

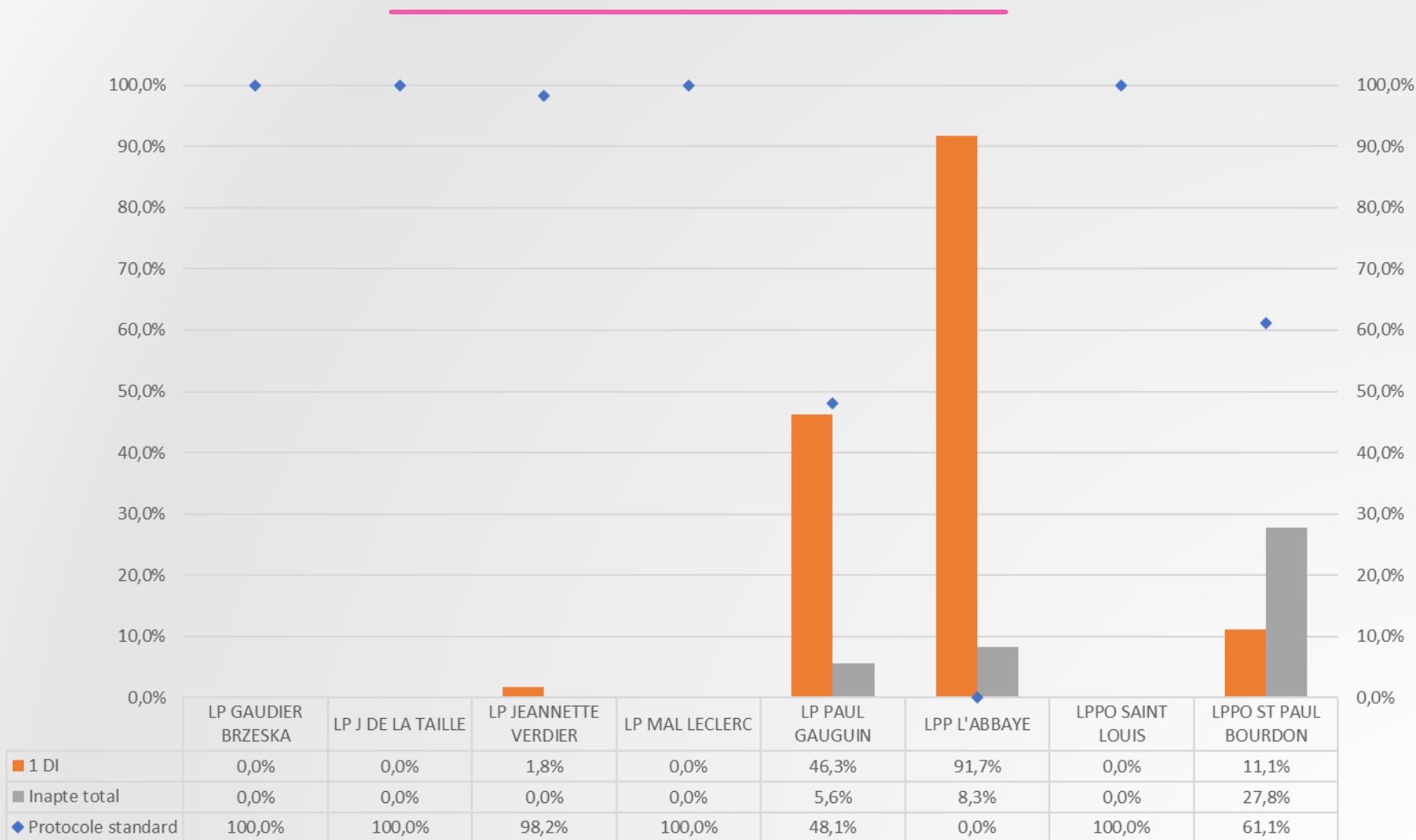

Inaptitudes dans les Etablissements

CAP

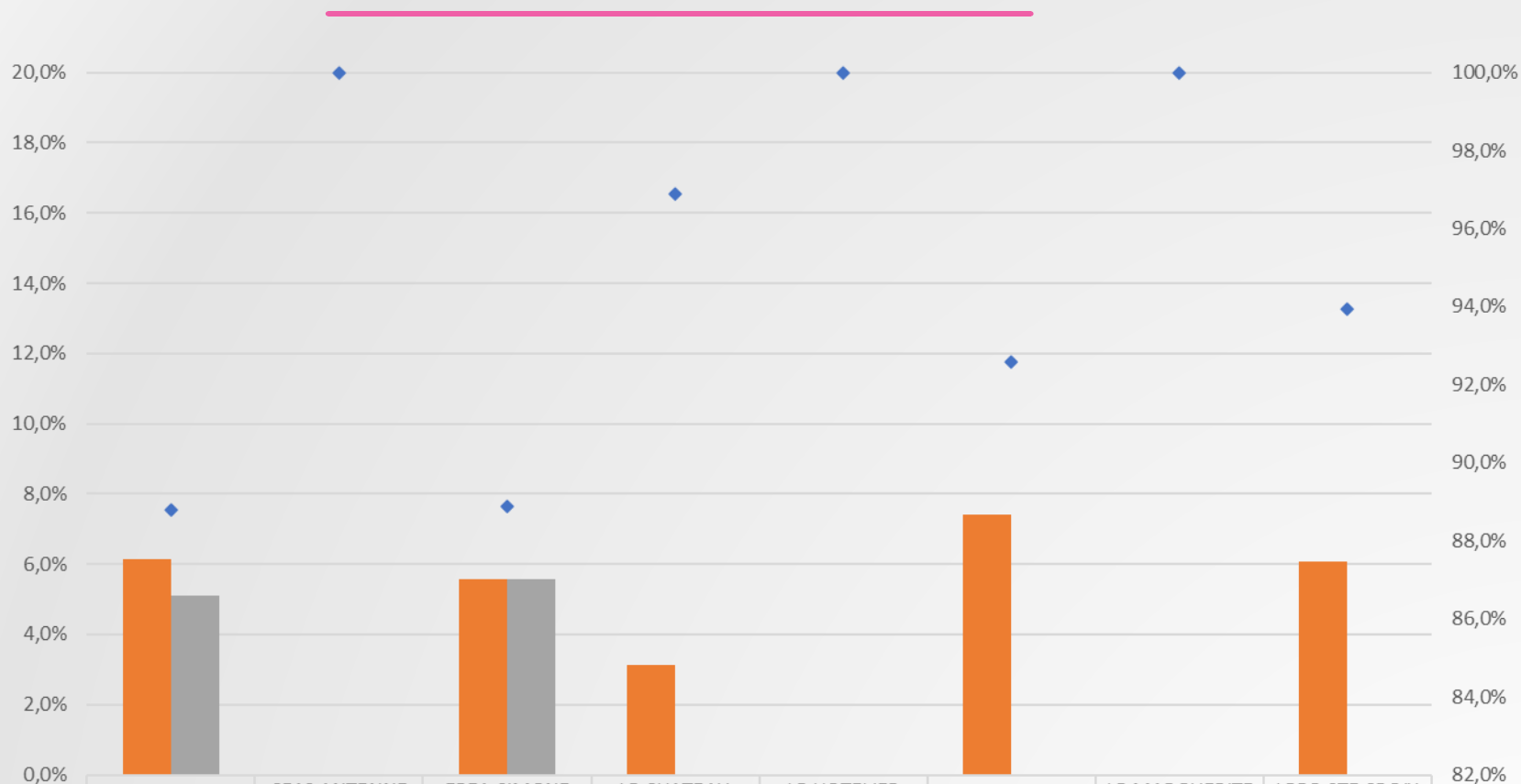

■ 1 DI	6,1%	0,0%	5,6%	3,1%	0,0%	7,4%	0,0%	6,1%
■ Inapte total	5,1%	0,0%	5,6%	0,0%	0,0%	0,0%	0,0%	0,0%
◆ Protocole standard	88,8%	100,0%	88,9%	96,9%	100,0%	92,6%	100,0%	93,9%

	BTP CFA LOIRET	CFAS ANTENNE 45	EREA SIMONE VEIL	LP CHATEAU BLANC	LP HOTELIER ORLEANAI	LP JEAN LURCAT	LP MARGUERITE AUDOUX	LPPO STE CROIX ST EU
1 DI	6,1%	0,0%	5,6%	3,1%	0,0%	7,4%	0,0%	6,1%
Inapte total	5,1%	0,0%	5,6%	0,0%	0,0%	0,0%	0,0%	0,0%
Protocole standard	88,8%	100,0%	88,9%	96,9%	100,0%	92,6%	100,0%	93,9%

Zoom sur les épreuves ponctuelles obligatoires

CAP

Données non disponibles
pour le moment

Zoom sur les épreuves ponctuelles obligatoires

CAP

Données non disponibles
pour le moment